Michel Gay

comment naissent les biboundés



les lutins de l'école des loisirs
11, rue de Sèvres, Paris 6e



À cette époque, Biboundé n'était pas encore né.
L'Empereur ne connaissait pas l'Impératrice.
Les pingouins passaient leur temps à manger. Bientôt, ils allaient partir faire des bébés, loin de la mer, là où la glace est très solide.



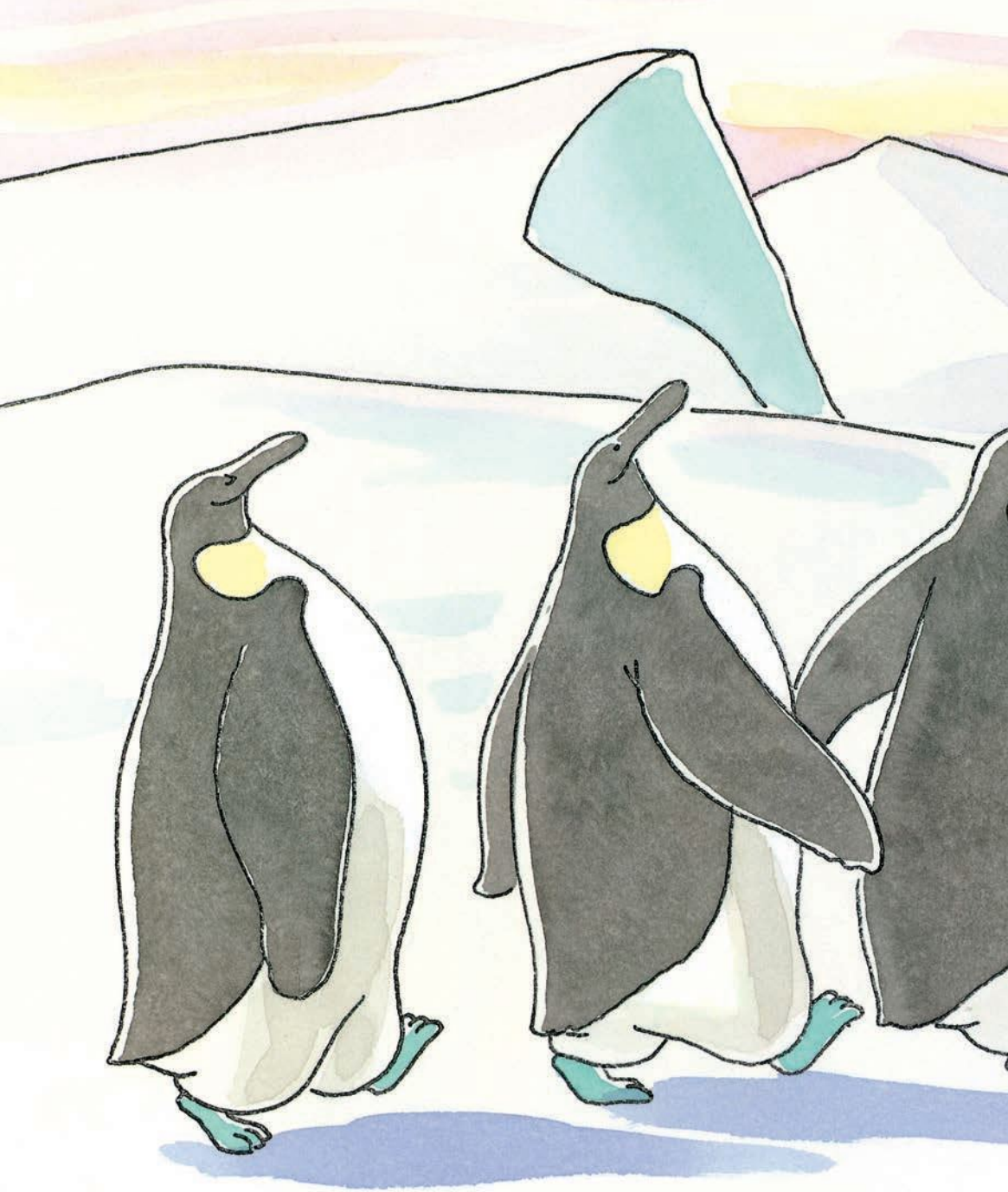

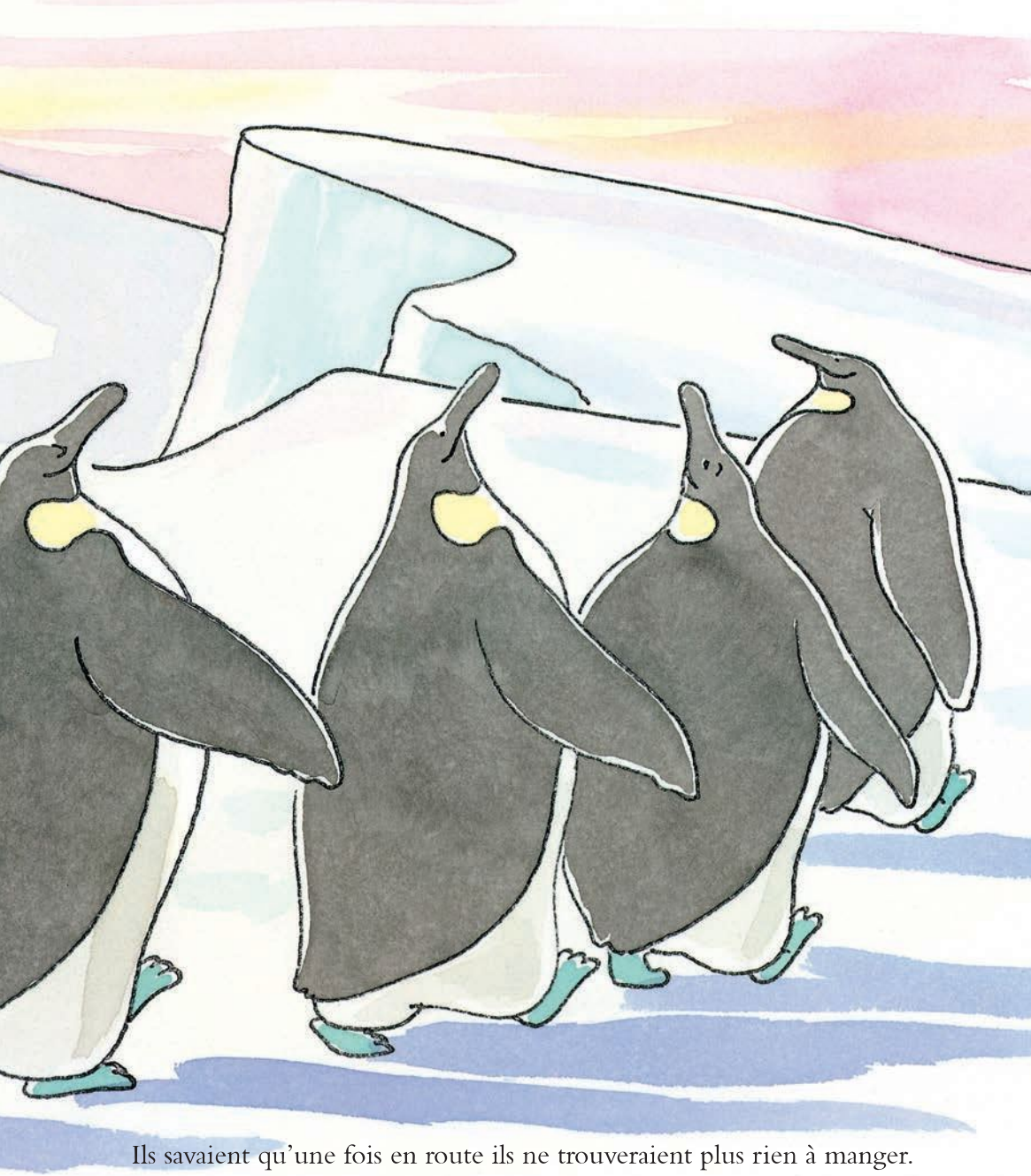

Ils savaient qu'une fois en route ils ne trouveraient plus rien à manger.
Et cette fois-là voici comment les choses se passèrent…