David McKee

ELMER

encore et encore…

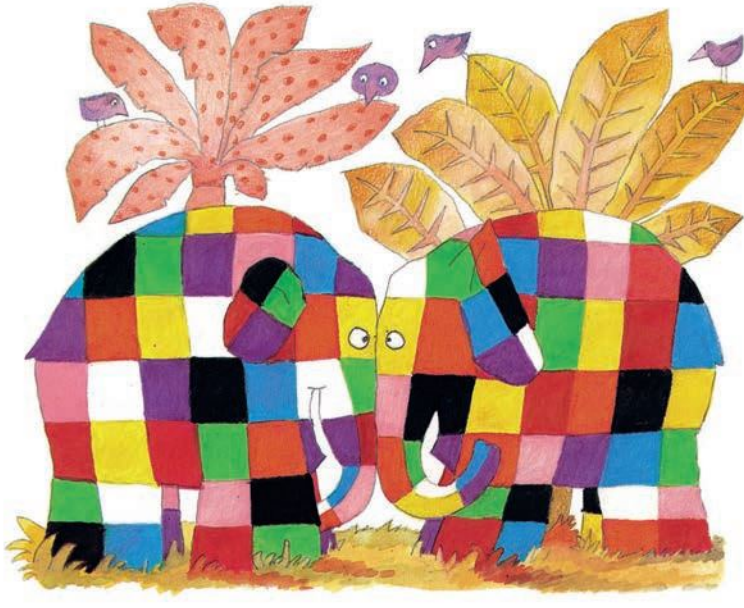

kaléidoscope
les lutins de l'école des loisirs
11, rue de Sèvres, Paris 6e

Elmer, l'éléphant bariolé, s'ennuyait. Dans deux jours,
on célébrait le Jour d'Elmer et tous les éléphants
se recouvriraient le corps de motifs aux couleurs éclatantes.
Les couleurs étaient prêtes, et les éléphants étaient
tranquillement en train de réfléchir à la façon dont ils allaient
se décorer. Elmer n'avait pas besoin de réfléchir.
Il se peignait toujours en gris ce jour-là, et, parmi
tous les éléphants bariolés, il était bien sûr le seul à être gris.
« C'est l'heure de ma promenade », se dit-il.

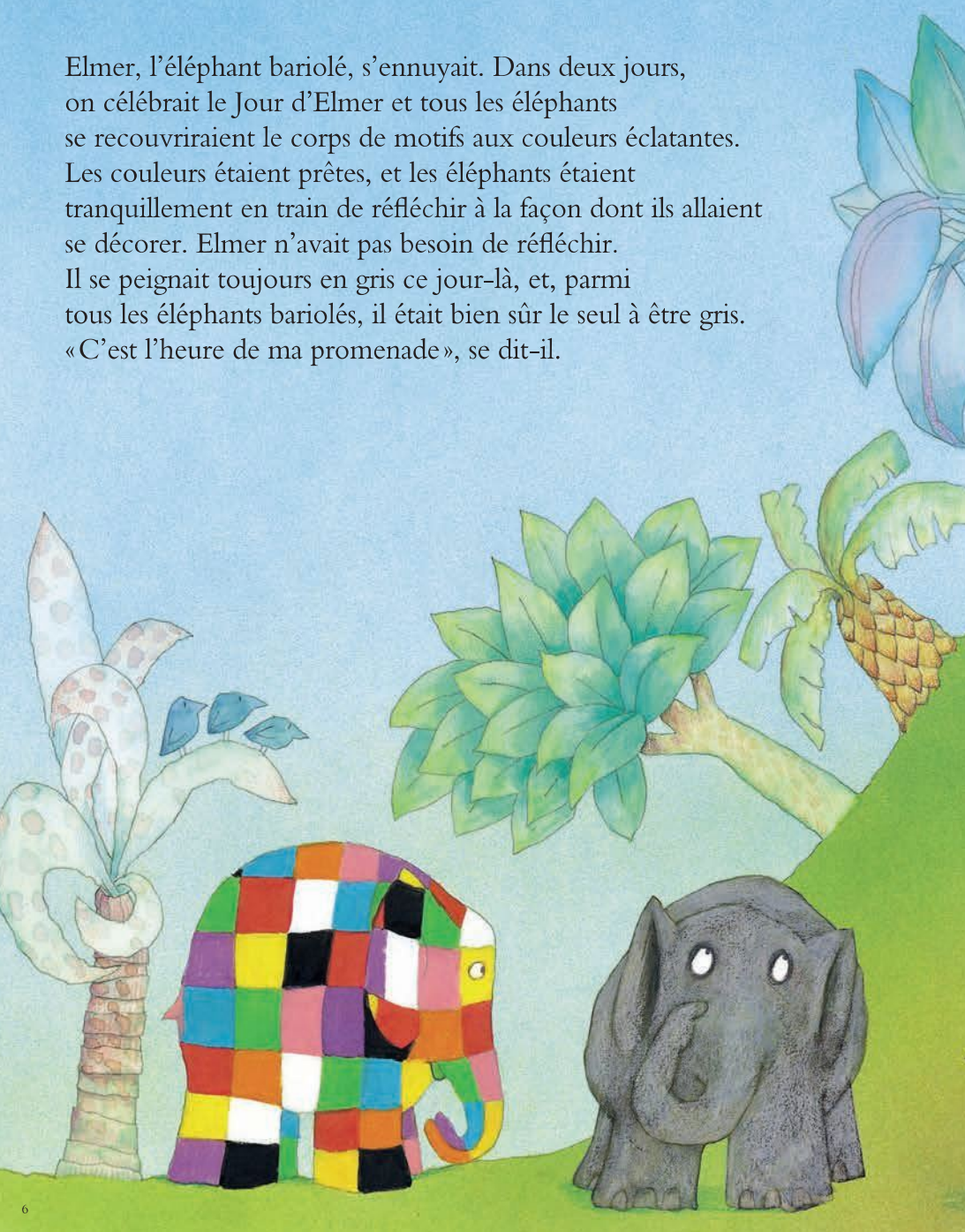

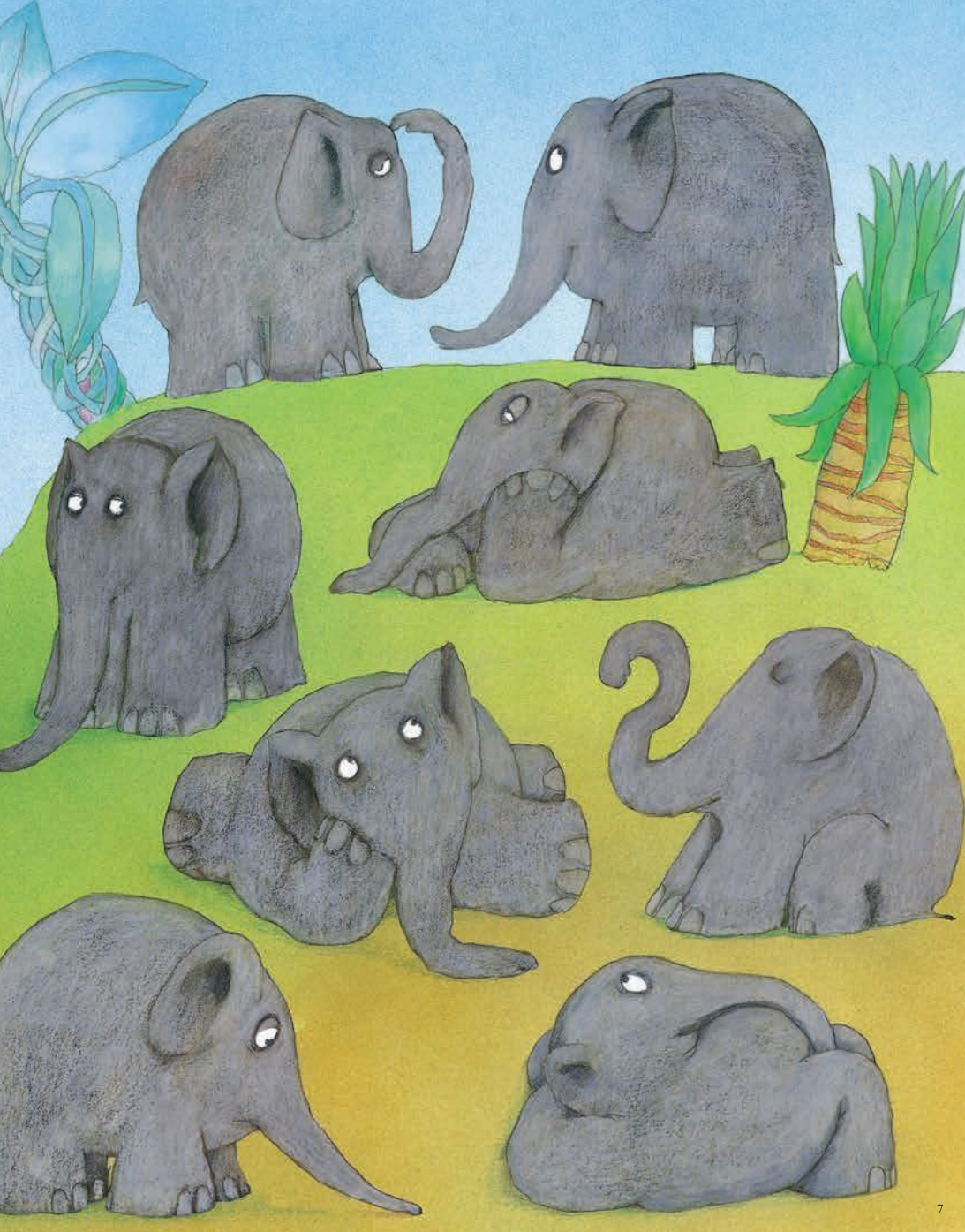





Tandis qu'il marchait, Elmer réfléchissait.
« Tout est trop calme par ici, il nous faudrait une bonne farce pour réveiller ce petit monde. Voyons voir. »
Il s'approcha d'un lac et regarda son reflet dans l'eau.
« Bonjour Elmer », dit-il, « tu n'aurais pas une idée ? »
Puis il se mit à rire. « Merci, tu viens de m'en donner une bien bonne. » Et il alla rejoindre les autres éléphants.