David McKee

Elmer et l'étranger

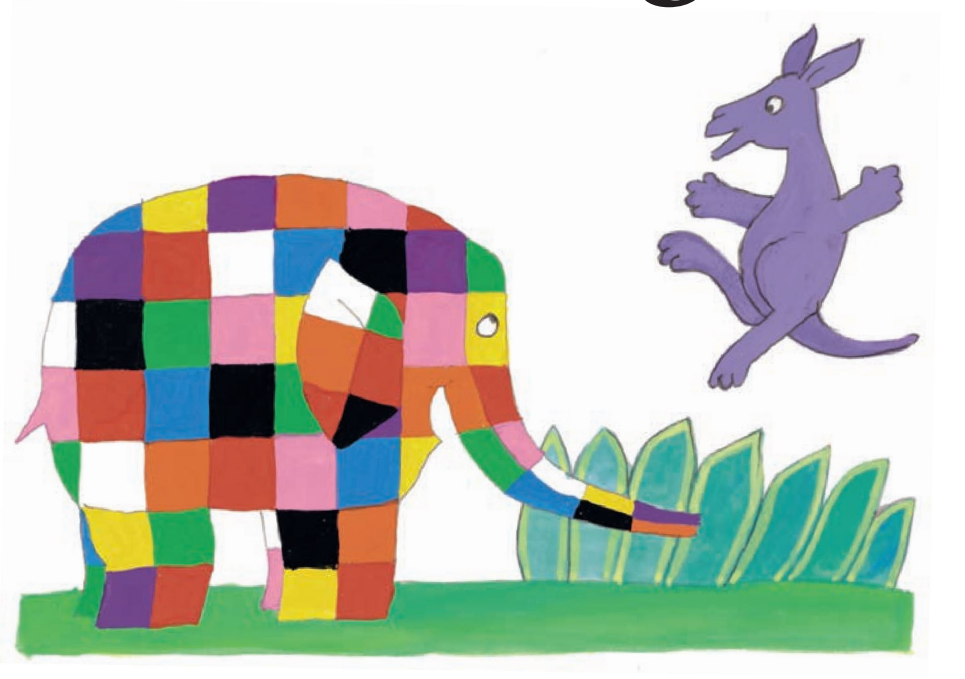

kaléidoscope
les lutins de l'école des loisirs
11, rue de Sèvres, Paris 6e

Elmer, l'éléphant bariolé, commençait sa promenade matinale quand il croisa Tigre. « Elmer », dit Tigre, « il y a un étranger dans les parages, et il a un comportement vraiment étrange. Il saute et trébuche. »

« Les étrangers ont souvent un comportement étrange, ou du moins qui nous est étranger », dit Elmer.

« En tout cas, il n'a pas l'air très heureux », ajouta Tigre.

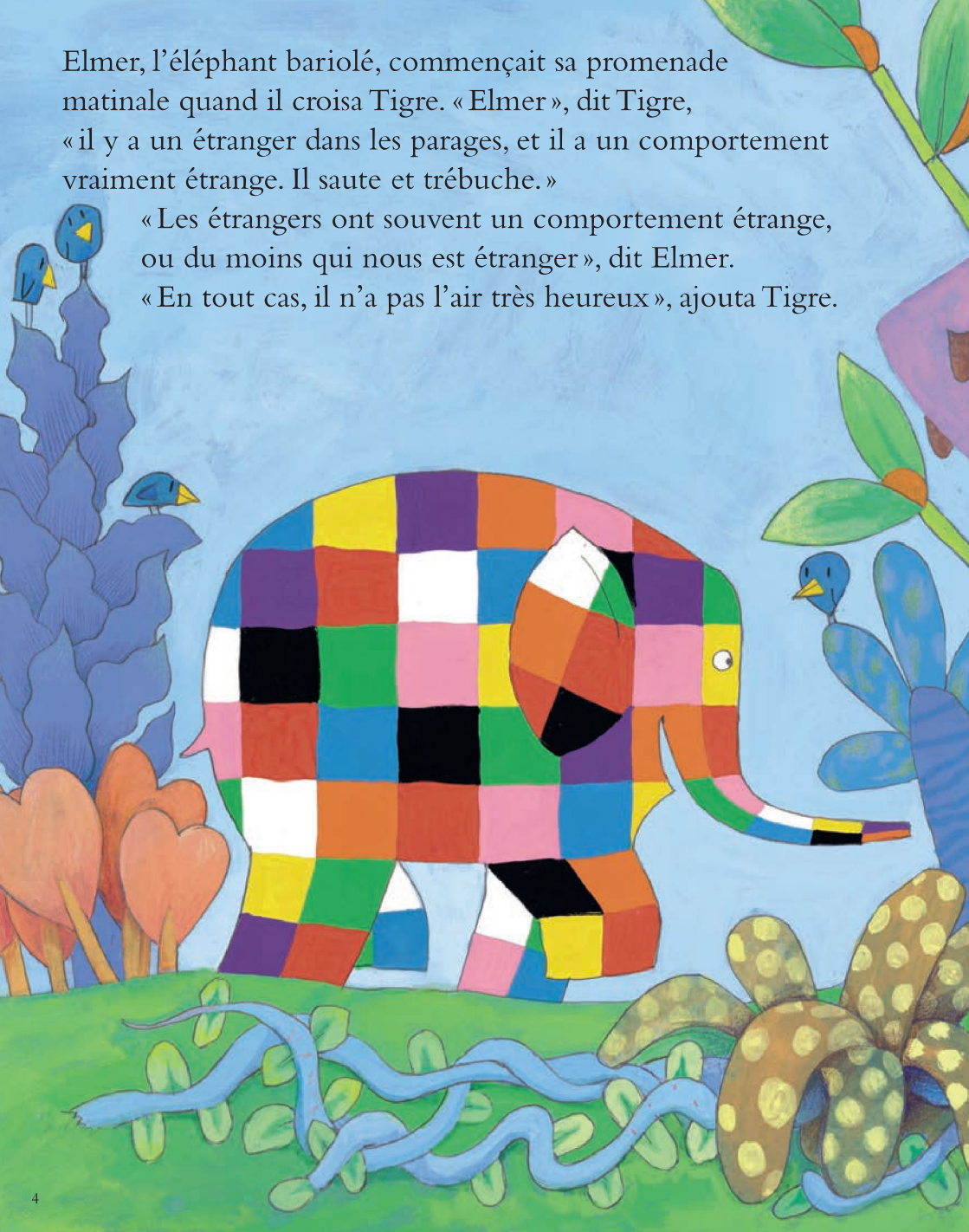





C'est alors que Lion arriva.
« Bonjour, Elmer. Bonjour, Tigre », dit-il. « Elmer,
il y a un drôle de type dans les parages, on dirait qu'il…
on dirait qu'il… »
« …saute », dit Tigre. « Elmer est au courant. »

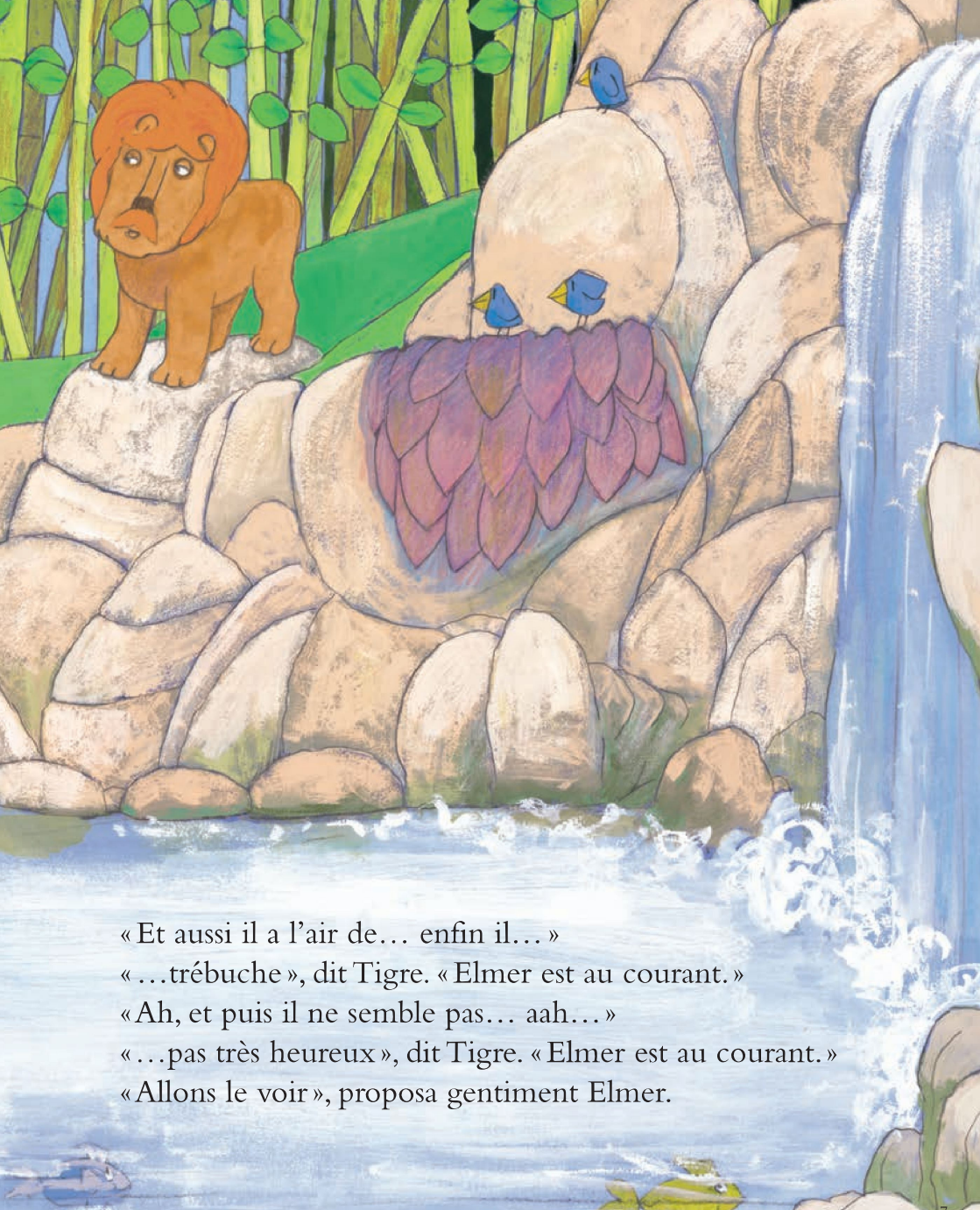

« Et aussi il a l'air de… enfin il… »
« …trébuche », dit Tigre. « Elmer est au courant. »
« Ah, et puis il ne semble pas… aah… »
« …pas très heureux », dit Tigre. « Elmer est au courant. »
« Allons le voir », proposa gentiment Elmer.