David McKee

Elmer et papi Eldo

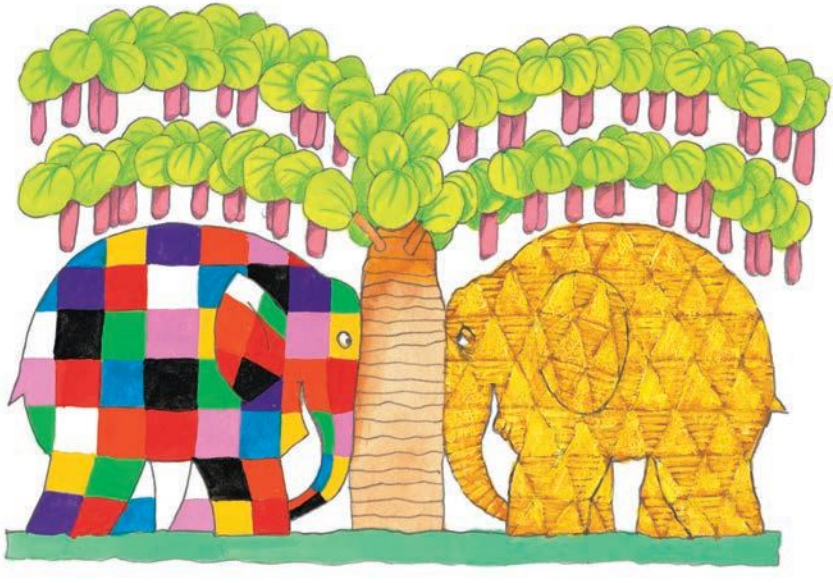

kaléidoscope
les lutins de l'école des loisirs
11, rue de Sèvres, Paris 6e

Elmer, l'éléphant bariolé, cueille des fruits.
« Tu cueilles des fruits, Elmer ? » demande un singe.
« Oui, je vais rendre visite à papi Eldo,
et ce sont ses fruits préférés », répond Elmer.
« Ce bon grand-papa Eldo. Comme c'est gentil ! »

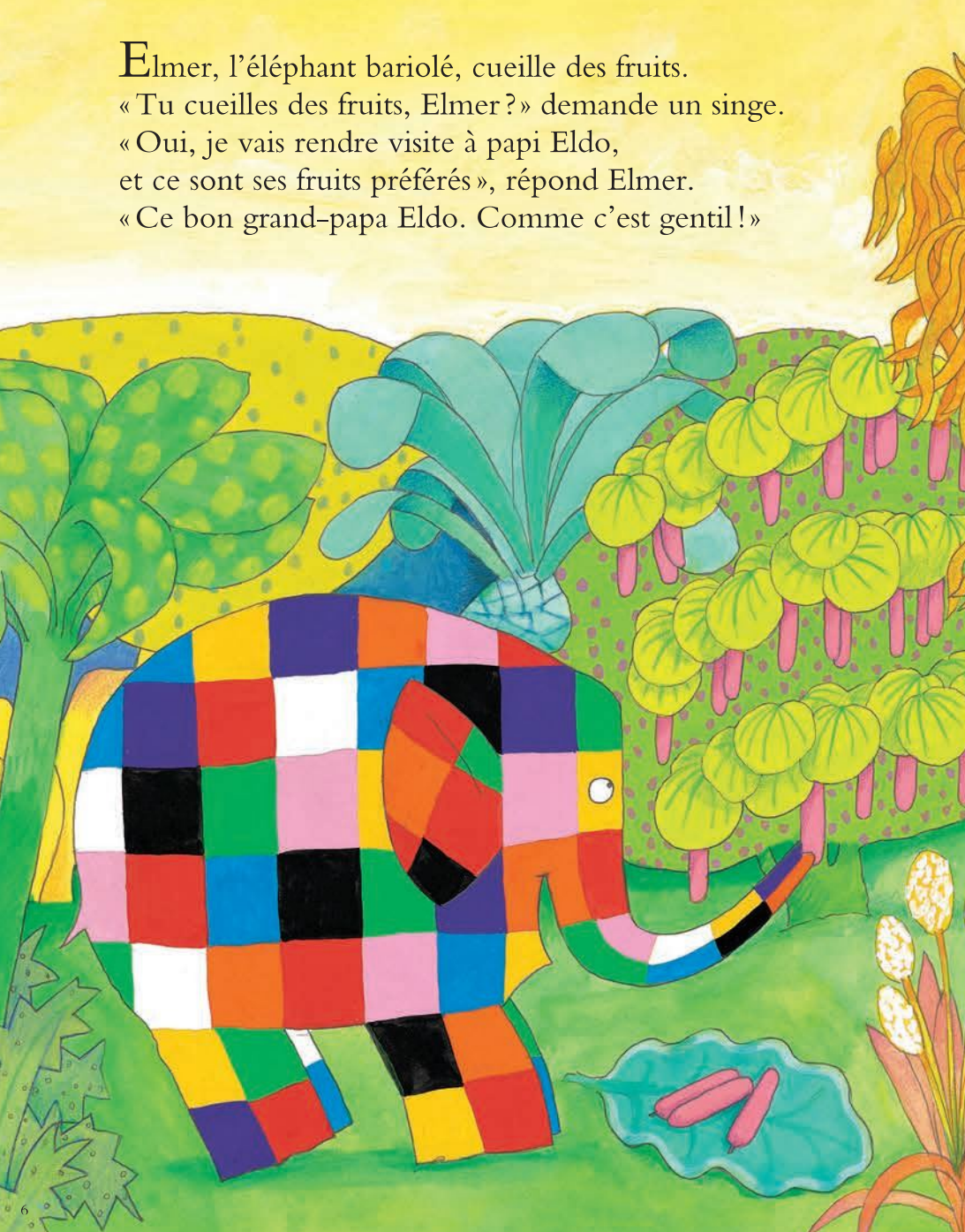





Papi Eldo est ravi de voir Elmer.
« Quelle bonne surprise ! » s'exclame-t-il.
« Mais que tiens-tu en équilibre sur ta tête ? »

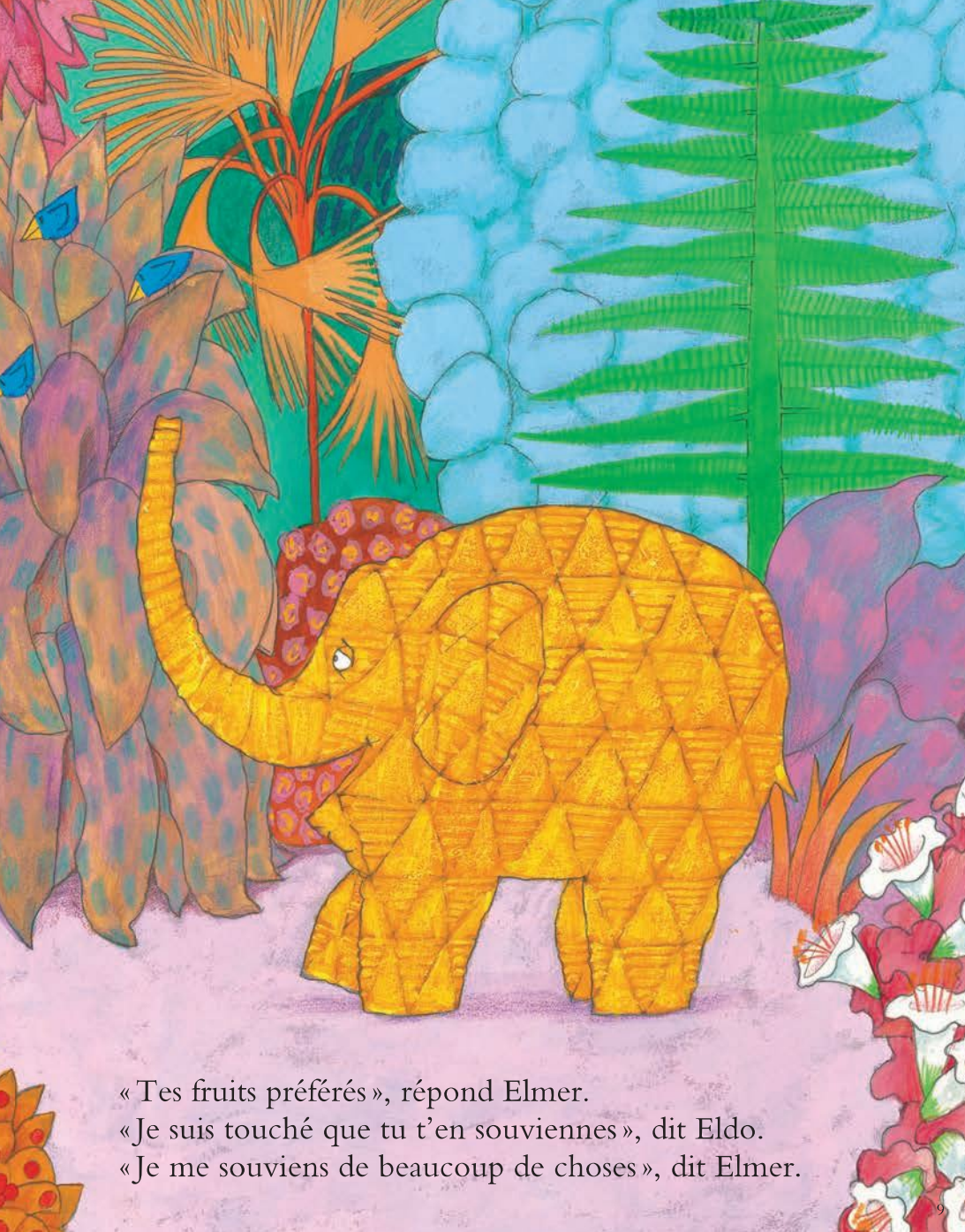

« Tes fruits préférés », répond Elmer.
« Je suis touché que tu t'en souviennes », dit Eldo.
« Je me souviens de beaucoup de choses », dit Elmer.