David McKee

Elmer et Rose



kaléidoscope
les lutins de l'école des loisirs
11, rue de Sèvres, Paris 6e

Elmer a une jeune amie prénommée Rose,
Qui rougit de la tête jusqu'aux pieds,
Mais parfois s'inversent les choses
Et elle rougit des pieds jusqu'à la tête,
Mais de la queue à la trompe,
jamais ça ne lui est arrivé.







Elmer, l'éléphant bariolé, est avec son cousin Walter.
Ils observent le troupeau d'éléphants.
« Joyeuse bande », dit Walter en souriant, « mais ils sont tous pareils. »
« Ils sont tous uniques », dit Elmer. « On les remarque moins que nous, c'est tout. Imagine un troupeau composé exclusivement d'éléphants comme toi ou moi ! »

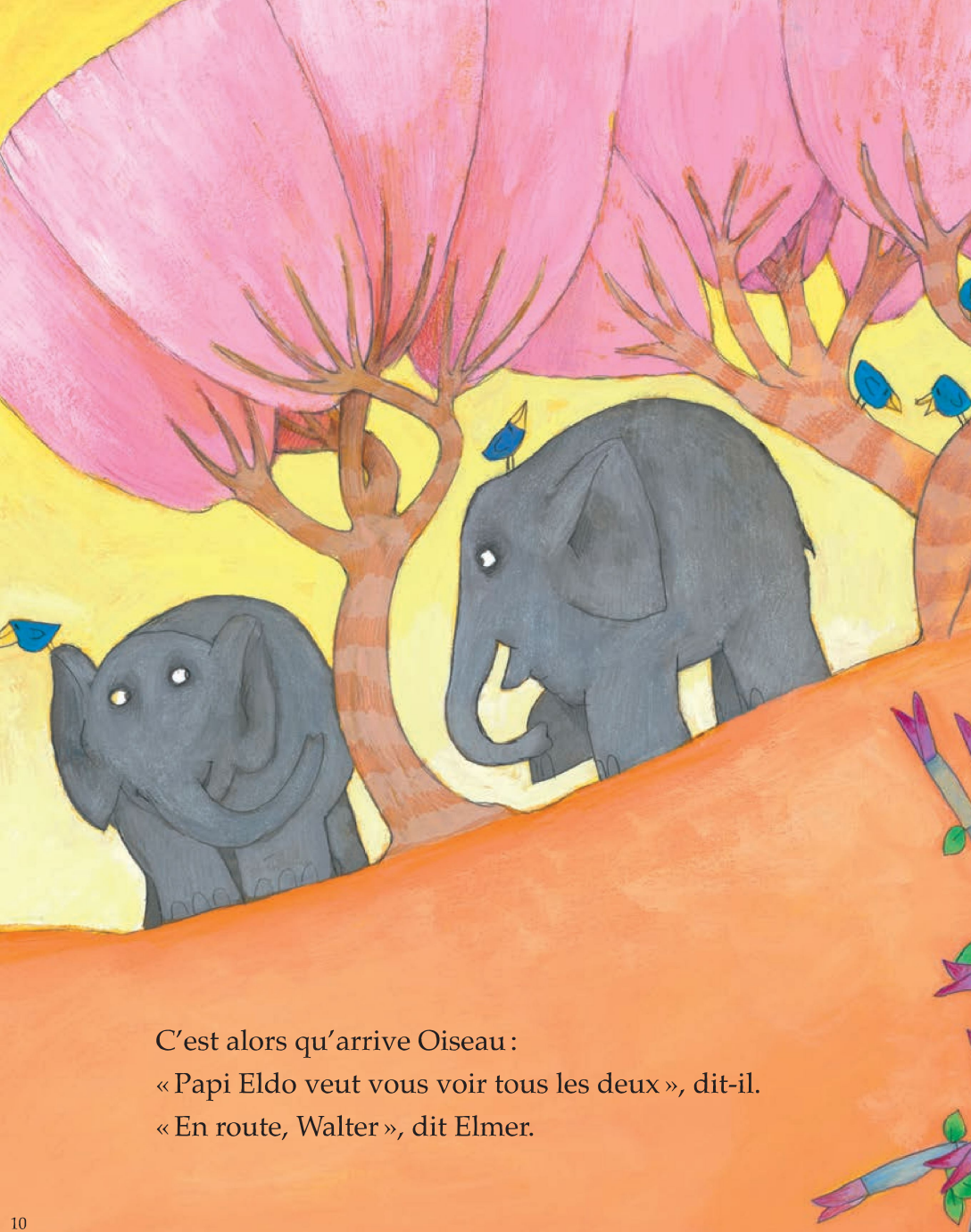

C’est alors qu’arrive Oiseau :
« Papi Eldo veut vous voir tous les deux », dit-il.
« En route, Walter », dit Elmer.