Aujourd'hui, le chien joue
à cache-cache avec ses amis.
C'est à lui de les chercher,
mais tu peux l'aider !



– 1, 2, 3, 4, 5, 6, 7, 8, 9, 10…
Vous êtes bien cachés ? J'arrive !

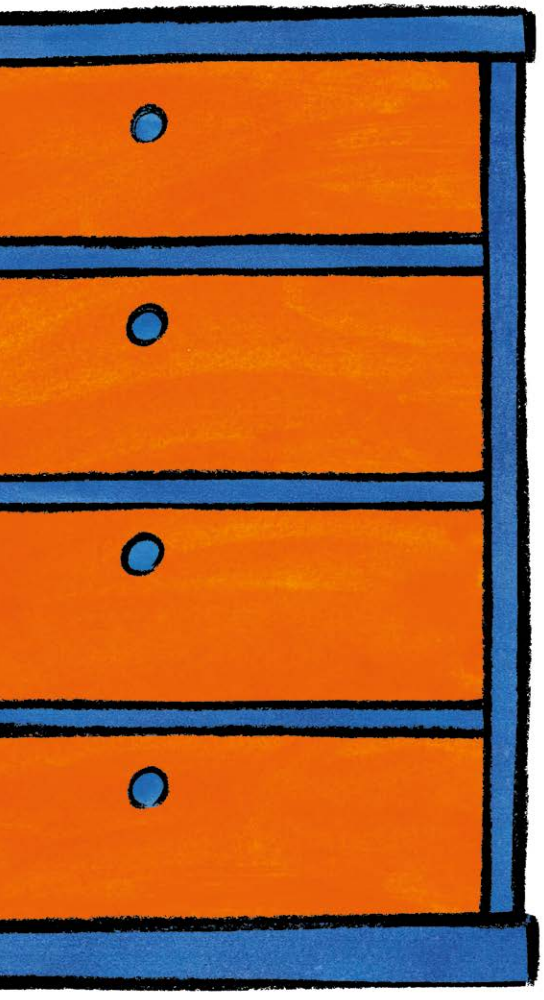

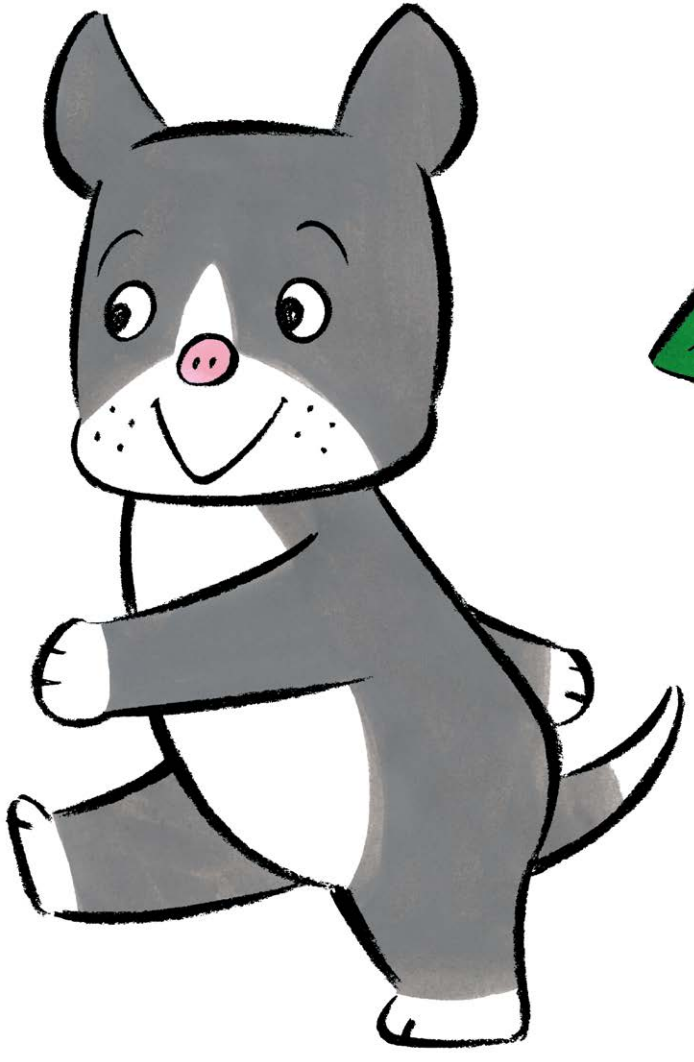

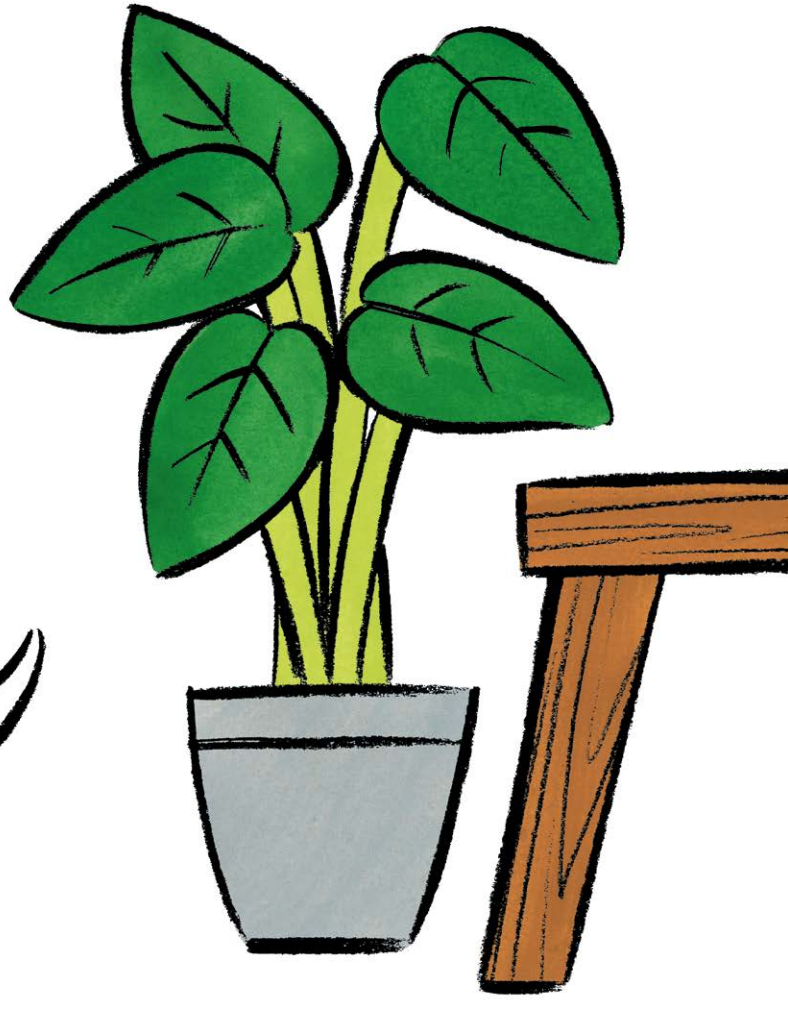



Qu'y a-t-il dans ce placard ?
Toutes sortes d'habits, avec des motifs différents.

Regardons-les attentivement...
– TROUVÉ !