

Manu et Nono sont invités
à prendre le thé chez Ursule,
leur amie la chouette.



« Allez », dit Manu, « on va être en retard. »
« J'espère qu'elle a fait un gâteau », dit Nono.

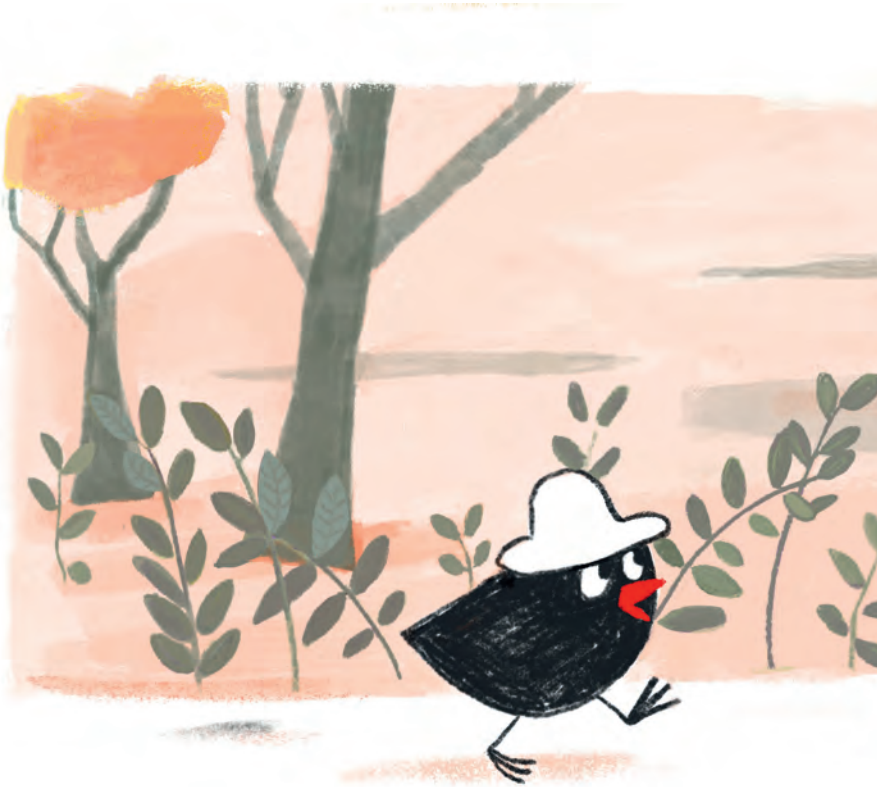

« Mince ! » dit Nono. « On n'a pas pensé à un petit cadeau ! »
« Ah oui, tu as raison », dit Manu, « on aurait pu lui apporter des fleurs. »



« Ah oui, des fleurs. Je sais où
il y en a. Des jolies fleurs bleues.
C'est tout près d'ici. Je vais lui
cueillir un petit bouquet. »



Les fleurs bleues poussent
dans le marécage.