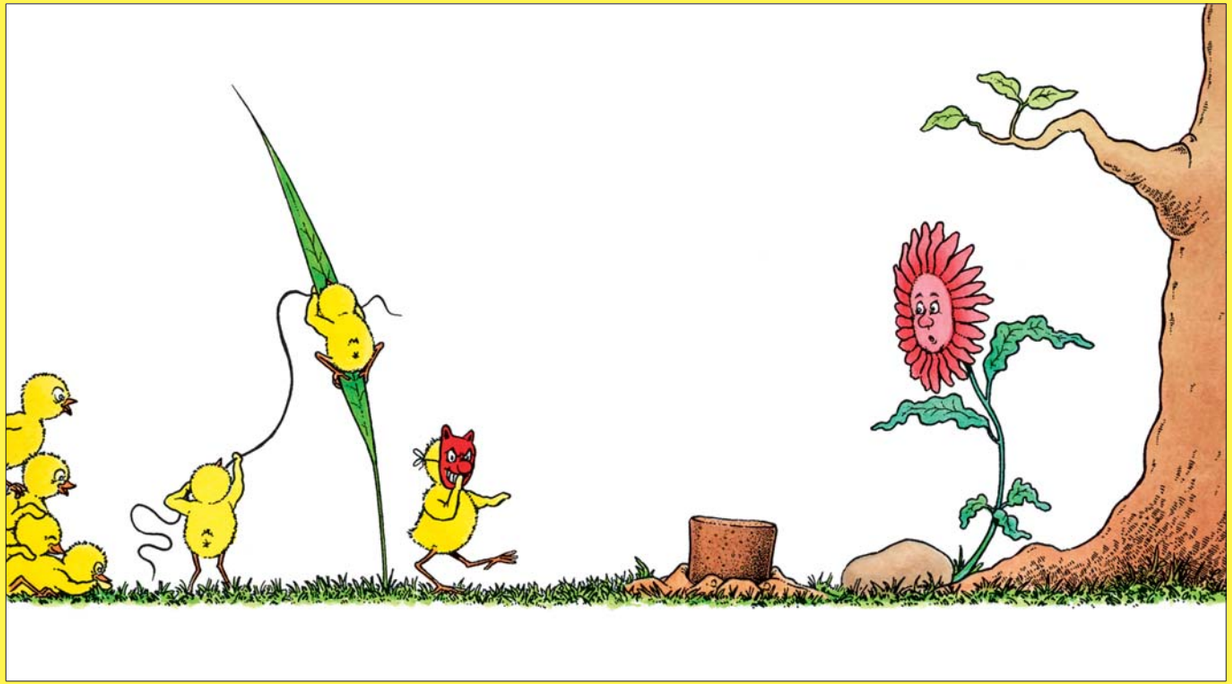

Il y a une chose que Blaise, le poussin masqué, adore plus que tout…



C’est arracher le bouchon d’une tempêteuse bouchée bien mûre.

Surtout quand Onésime Virovent s’est endormi près d’elle.

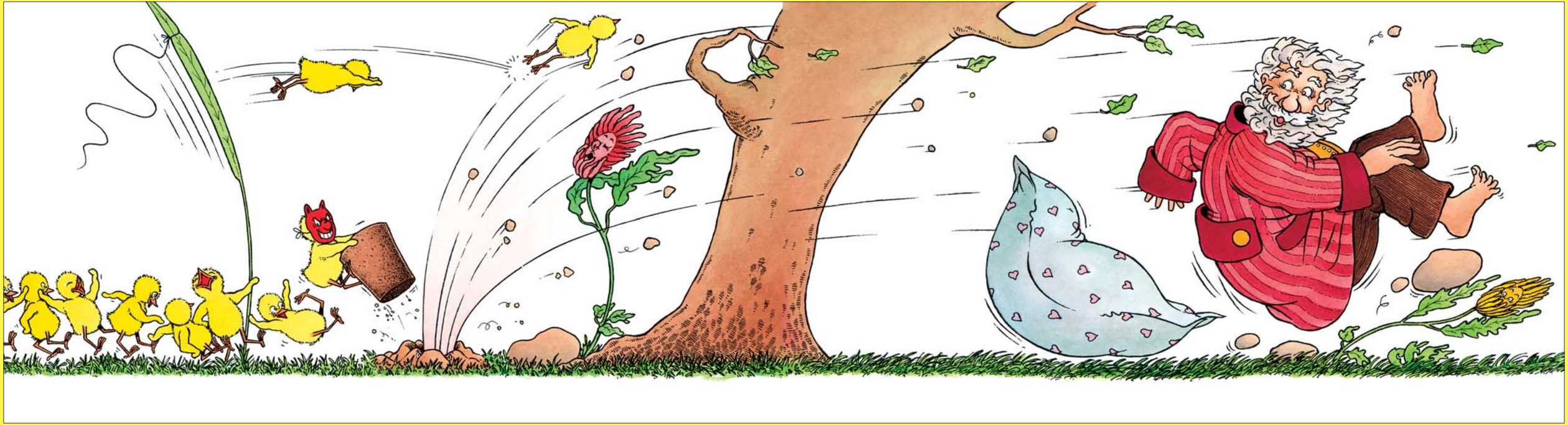

Le vent s'échappe avec un grondement de tonnerre, ça fait

comme un toboggan dans l'air et Onésime s'envole, à peine réveillé.

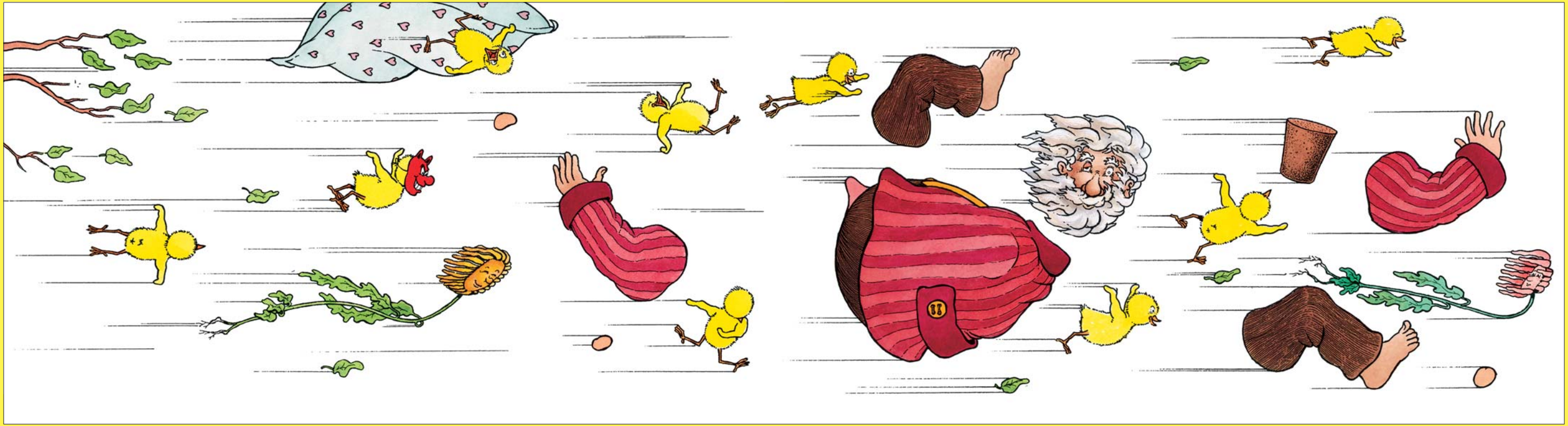

Tout le monde file dans le vent, avec du rire et des frissons mélangés.

Onésime est un peu démonté. Il reste un rêve dans son œil droit.

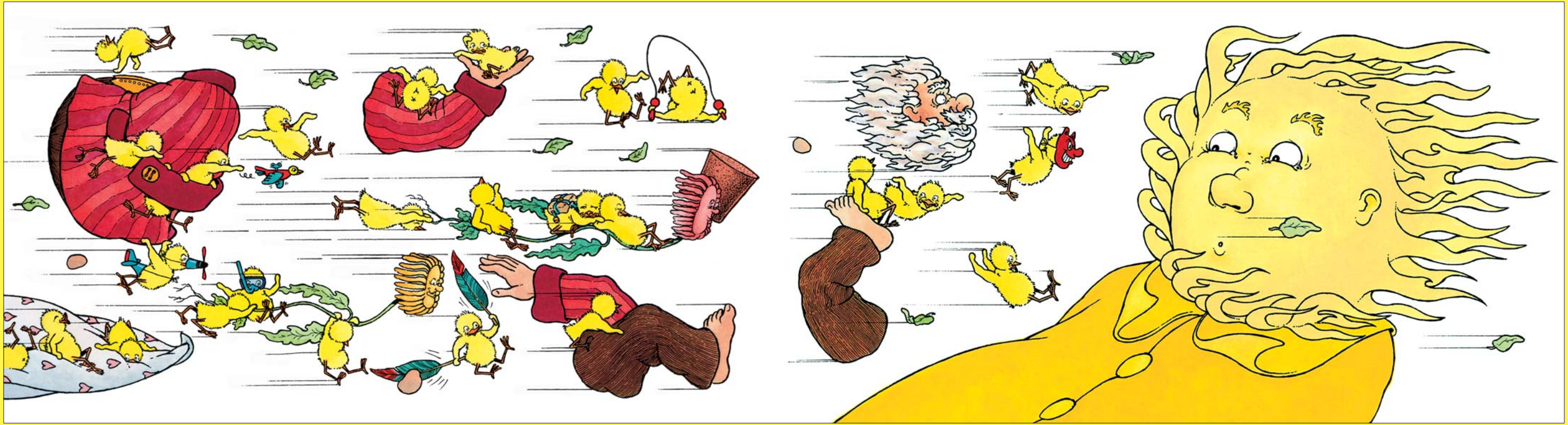

Le vent est si fort que tous arrivent jusqu'à Olaf, le soleil.