*À P.A. Hourey l'écrivain*

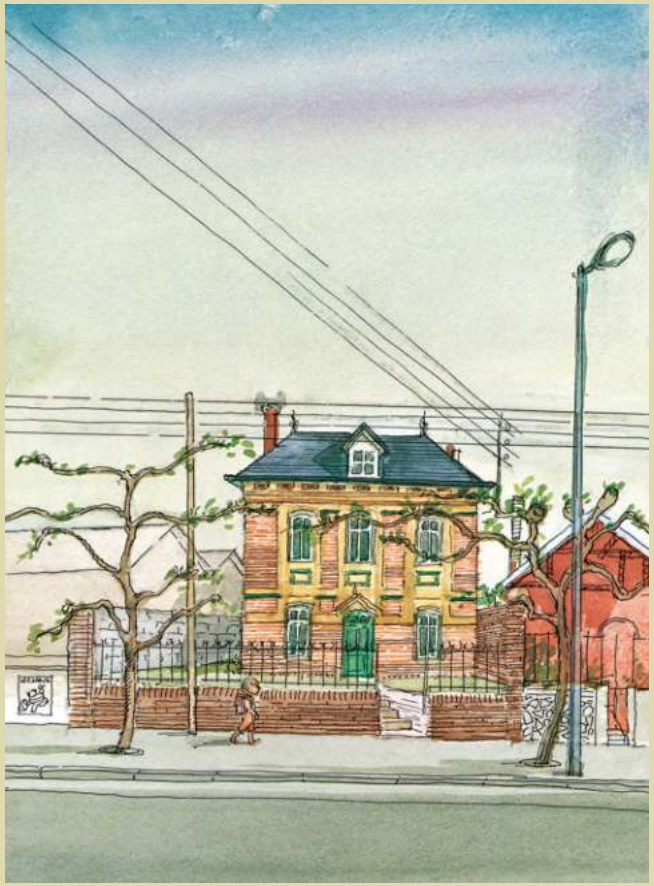

Je m'appelle Georges. Chaque jour, en allant
à l'école, je passe devant une maison.



Je la prenais pour une maison comme les autres.

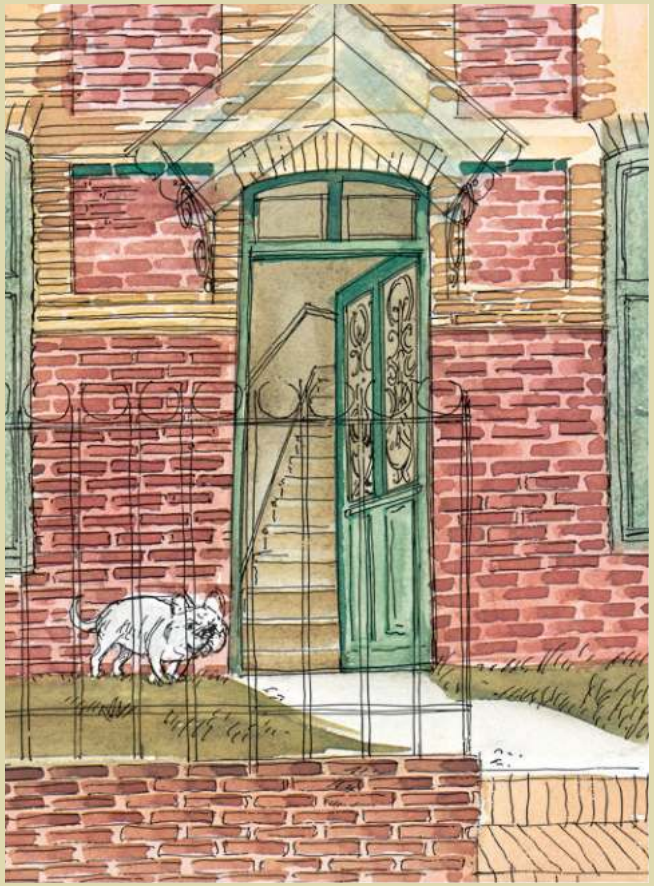

Ce matin, la porte était ouverte.

Je suis entré.



D’abord, tout m’a semblé normal.





Mais bientôt j’ai compris que j’étais dans une
maison magique. Elle est pleine de palmiers,
avec des singes qui se balancent aux branches,
et des perroquets qui vous saluent à grand bruit.
Partout sont suspendus des ananas et des noix de coco.

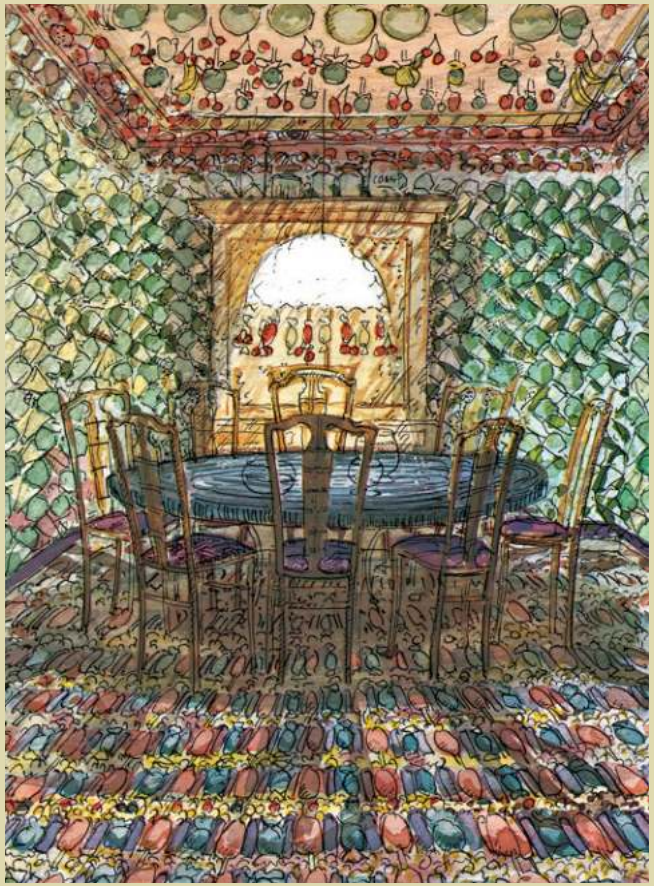

La salle à manger
est une salle qui est toute à manger.

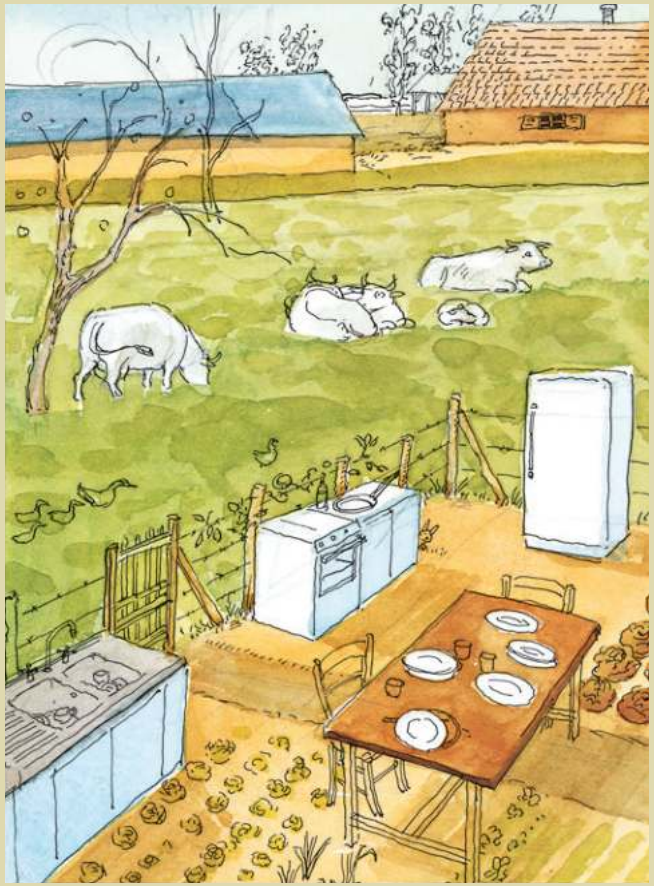

On ne peut pas rêver mieux
que la cuisine.

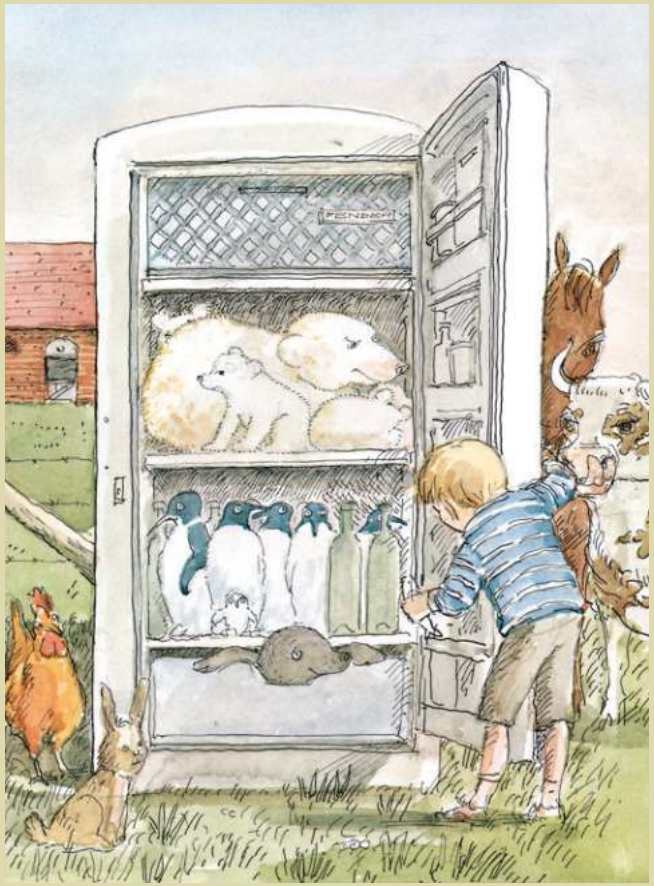

La porte du frigidaire s'ouvre sur un coin
de Pôle Nord.

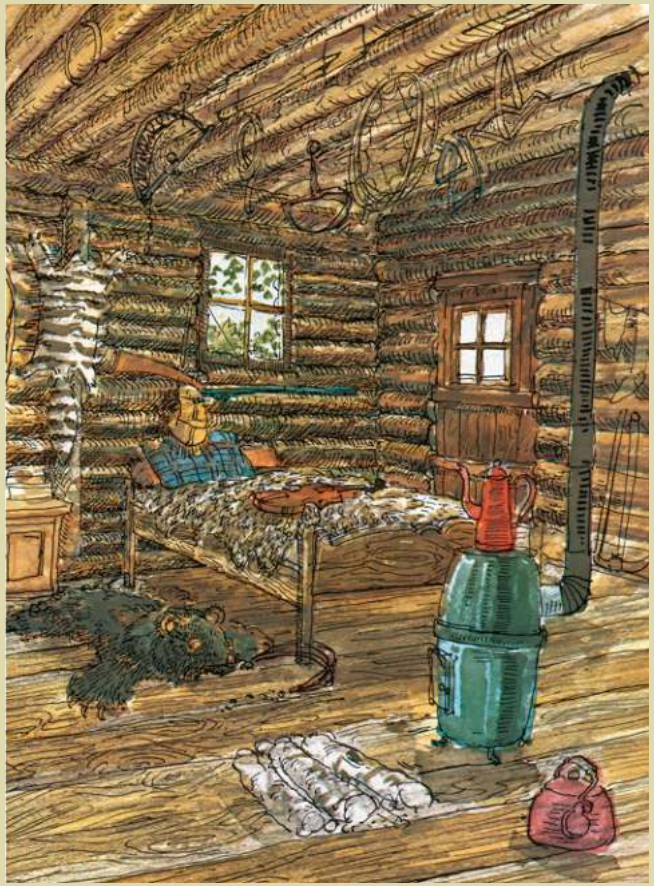

Dans la chambre, un lit et des fourrures
vous invitent au repos.