ARCHIE SMITH, LE PRODIGE

Une petite voix demanda : « Est-ce que c'est lui ? »

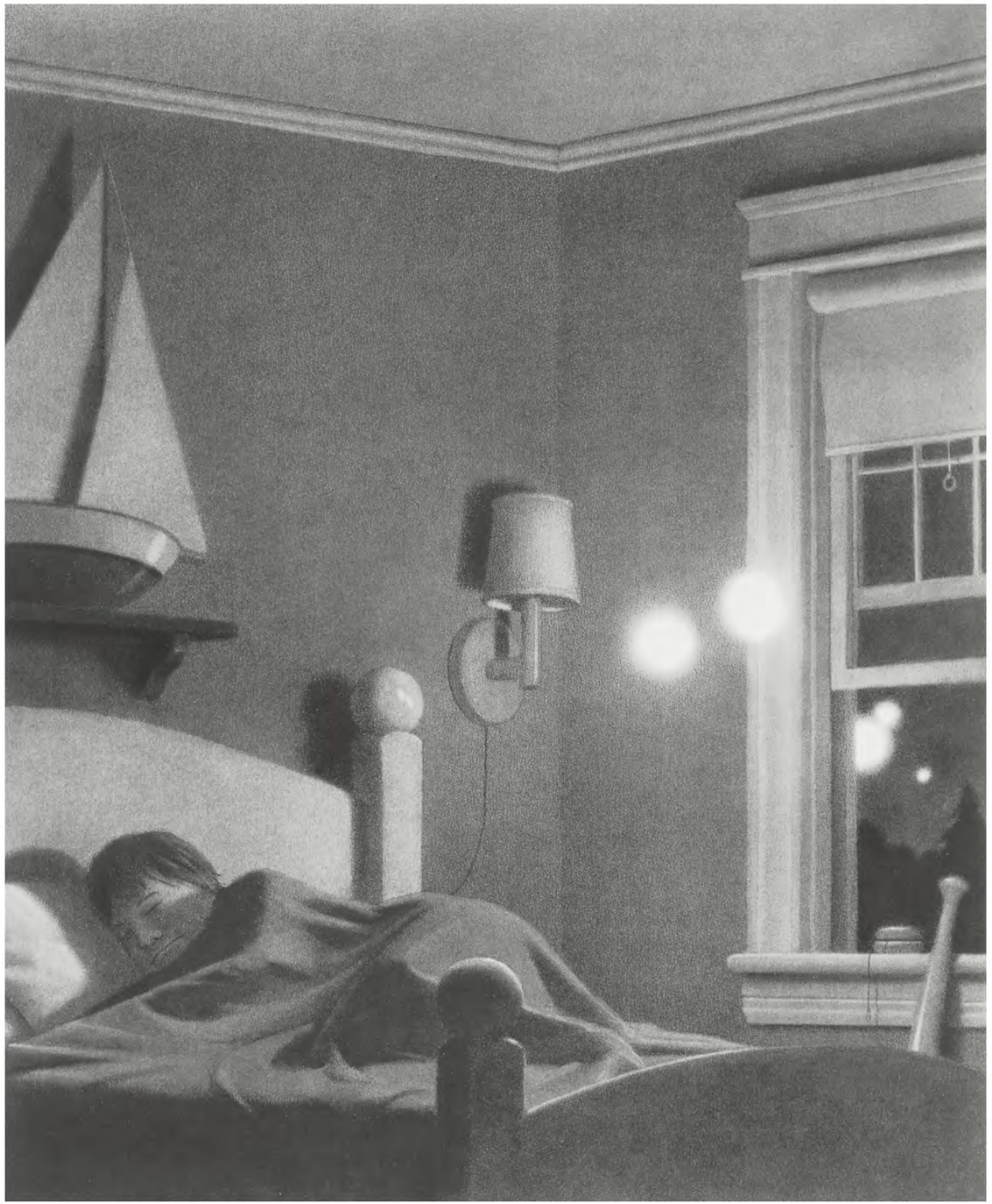

SOUS LA MOQUETTE

Deux semaines passèrent et cela recommença.



UN JOUR ÉTRANGE DE JUILLET

Il le lança de toutes ses forces, mais
le troisième caillou revint en ricochant.



ÉCHEC À VENISE

Même en faisant machine arrière de toute sa puissance,
le paquebot avançait de plus en plus dans le canal.

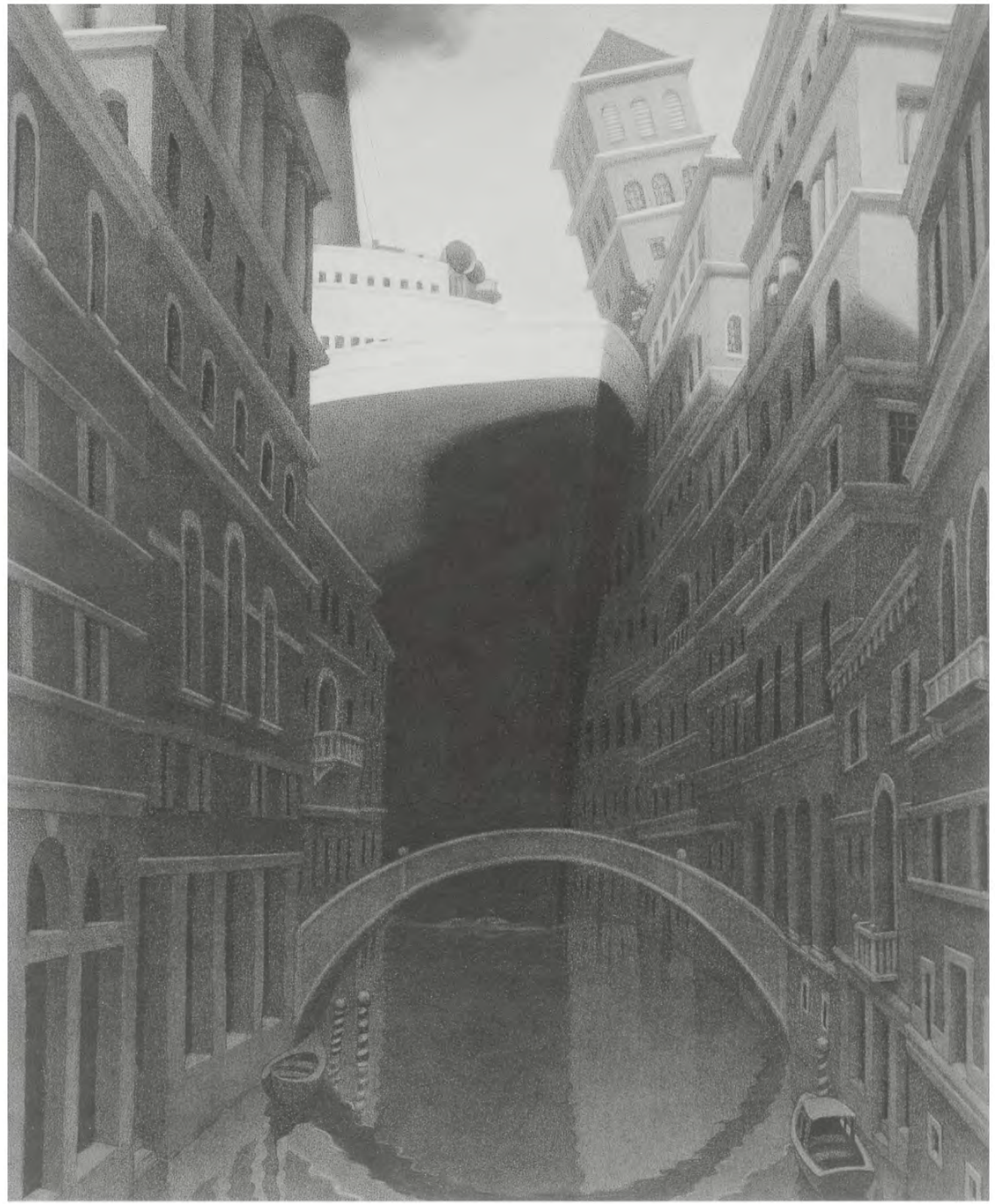

AUTRE LIEU, AUTRE TEMPS

S'il y avait une réponse, c'est là qu'il la trouverait.

