

«Qu'est-ce que c'est que ça?» demande le petit chien.
Ses amies les souris réfléchissent.
Elles disent toutes: «Heu… heu…»





Les deux souris ont toujours de bonnes idées.
Elles montent dedans, hop, hop, hop !
et font : « Vrrroummm… » en disant : « C'est… une voiture, tiens ! »



Le poussin n'est pas d'accord.
« Mais où est le volant ? Et les roues ?
Non, ce n'est sûrement pas une voiture, c'est…
une baignoire ! »





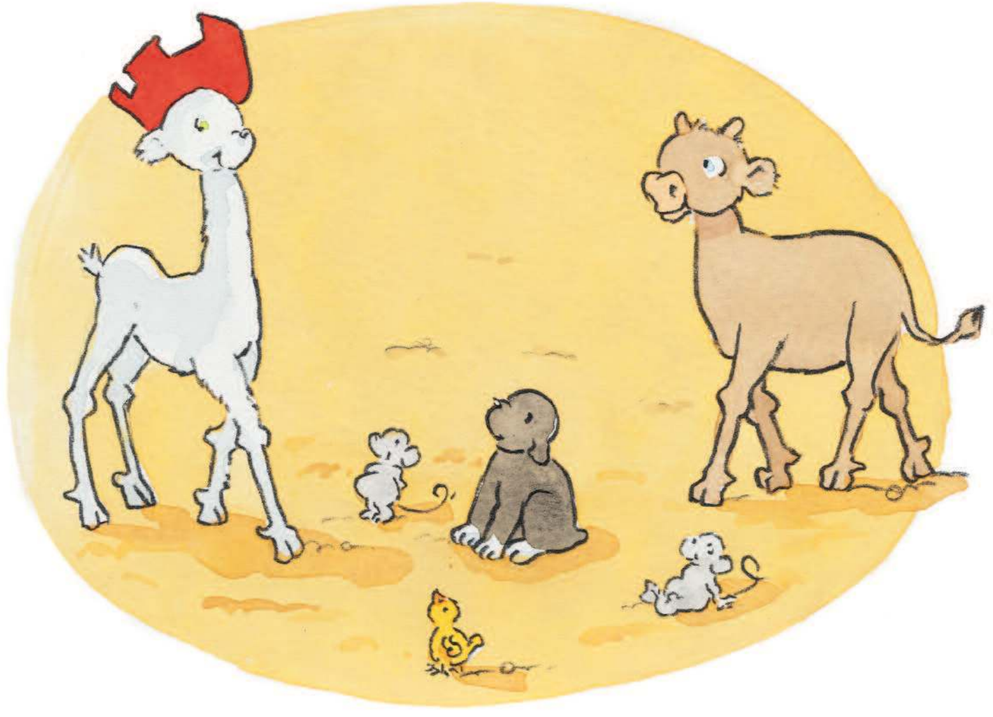

«Ce n'est pas possible», s'exclame le chevreau, «il n'y a pas de robinet!
Non, ce n'est pas une voiture, ni une baignoire, c'est… un chapeau!»
Et hop! il le pose sur sa tête.



Le veau rit: «Comme tu as l'air bête! Non, ce n'est pas un chapeau,
ni une baignoire, ni une voiture, c'est… une chaussure!»
Il met le pied dedans. Mais la chaussure ne tient pas.



Le chaton se moque : « Que tu es benêt, veau !
Une chaussure a des lacets !
Non, ce n'est pas une chaussure, ni un chapeau, et
encore moins une baignoire ou une voiture.
C'est évidemment… un lit ! »
Et il s'endort.

L'ânon prend sa voix la plus sérieuse et dit :
« Vous ne savez donc rien. Moi qui vais à l'école, je sais.
Non, ce n'est pas un lit, ni une chaussure, ni un chapeau,
ni une baignoire, ni une voiture.

C'est un… bateau ! »
Et il le pose dans la mare.

