

Madame Bontemps faisait pousser un bébé.
Elle lui donnait à manger avec grand soin.

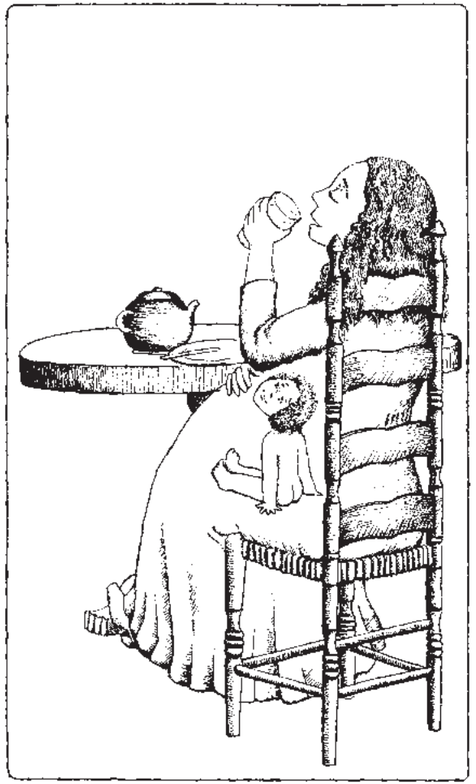

Comme petit déjeuner elle lui donnait
du lait, des œufs à la coque
et de la bonne brioche aux raisins.

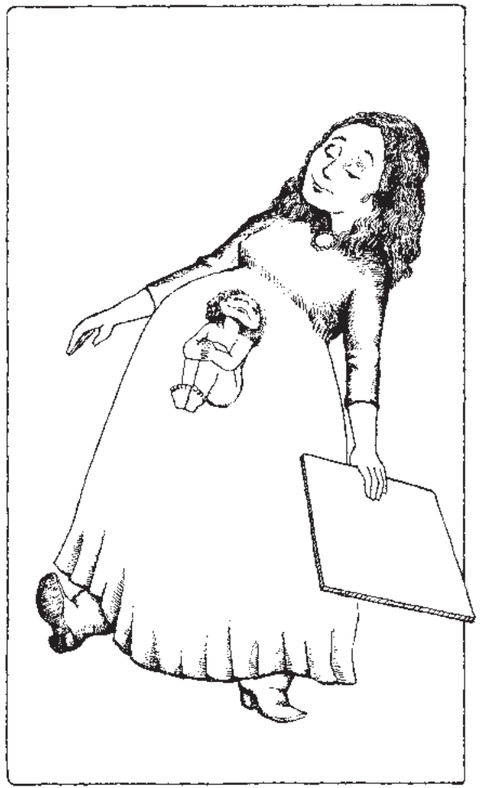

« C'est bon ? » demandait-elle à Bébé.
Et, tout au fond d'elle-même,
elle l'entendait qui disait : « Ummm ! »

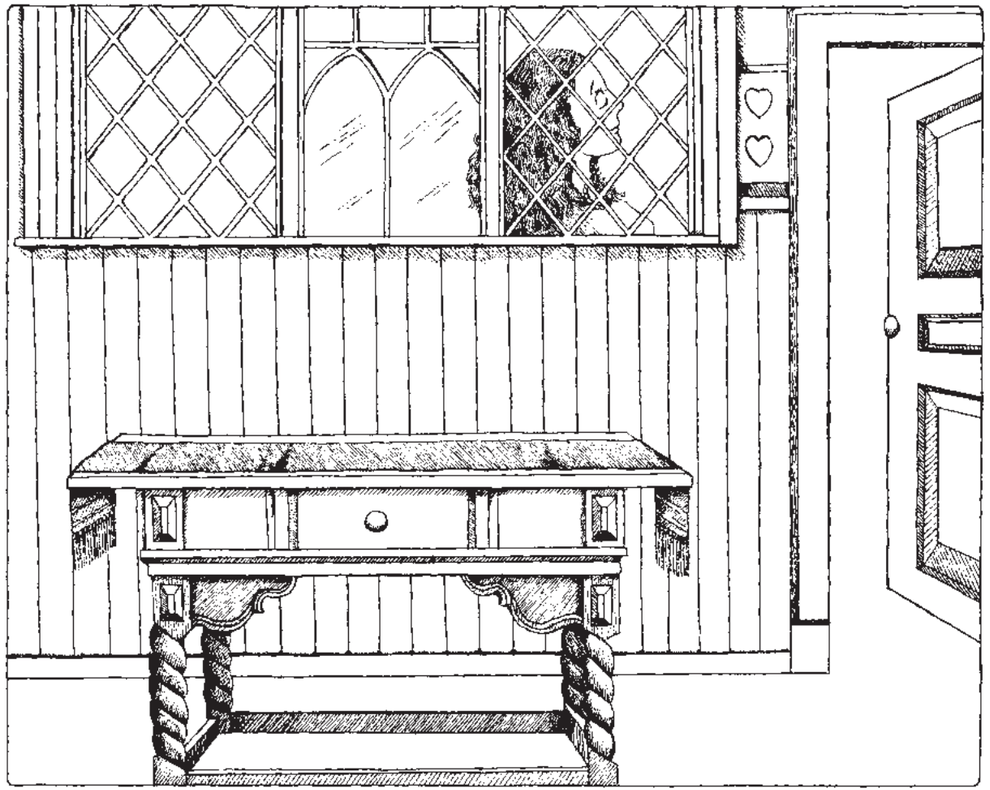

Le petit déjeuner terminé,
Madame Bontemps, qui aimait dessiner,
s'installait dans son atelier.

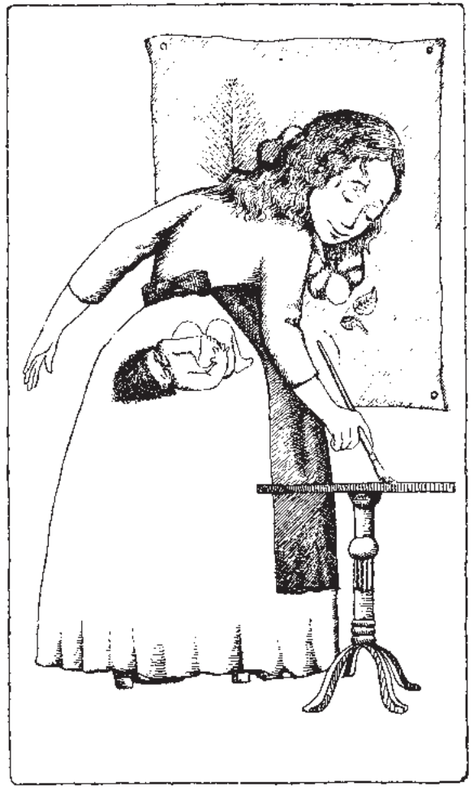

Avec du rouge, du bleu,
du jaune et du vert,
elle peignait des fleurs et des fruits.

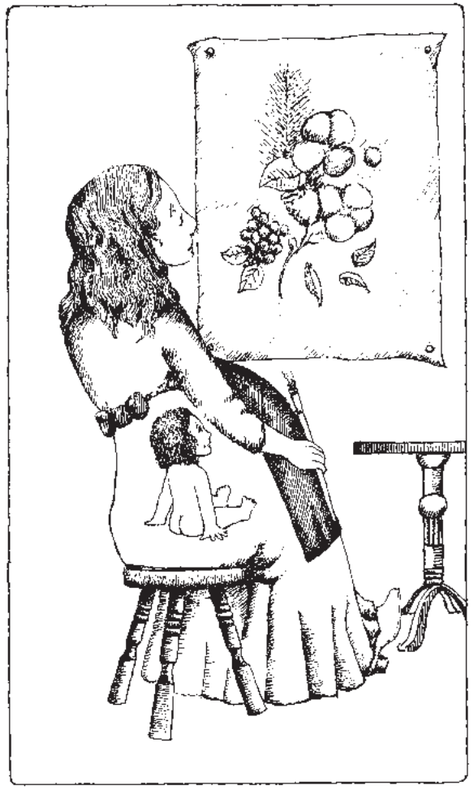

Elle en parlait avec Bébé.
« Est-ce que tu aimes
ces images que je t'ai faites ? »
Et elle l'entendait qui disait : « Ummm ! »



Tout allait donc à merveille
quand, un beau jour, Madame Bontemps
emmena Bébé promener dans les bois.



« Bébé, si tu savais
comme les fleurs sont belles !
Tu verras quand tu naîtras. »



« J'veux pas naître ! » dit Bébé.
« Oh, mais si, tu naîtras ! »
dit Madame Bontemps.



« Non. Je reste où je suis »,
dit Bébé, entêté.
Madame Bontemps se mit à pleurer :
« Mais qu'est-ce que je vais faire ? »

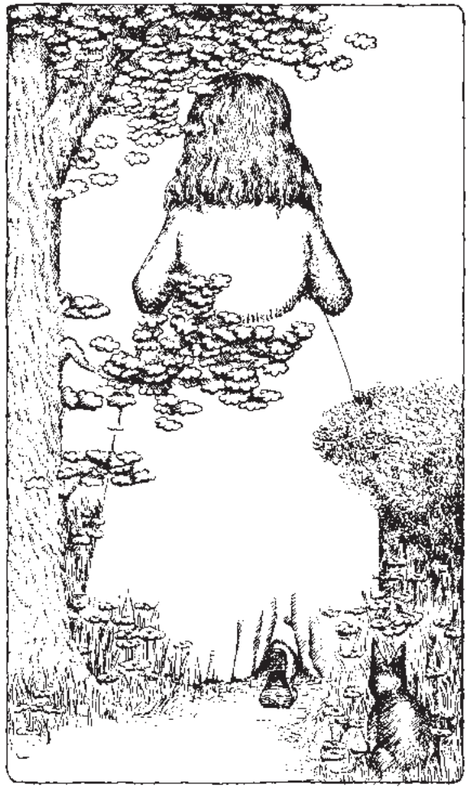

Et elle rentra à la maison.



Ses enfants revenaient de l'école :
Madame Bontemps leur raconta tout.
« Ne pleure pas, Maman.
Moi, je sais comment faire sortir Bébé. »

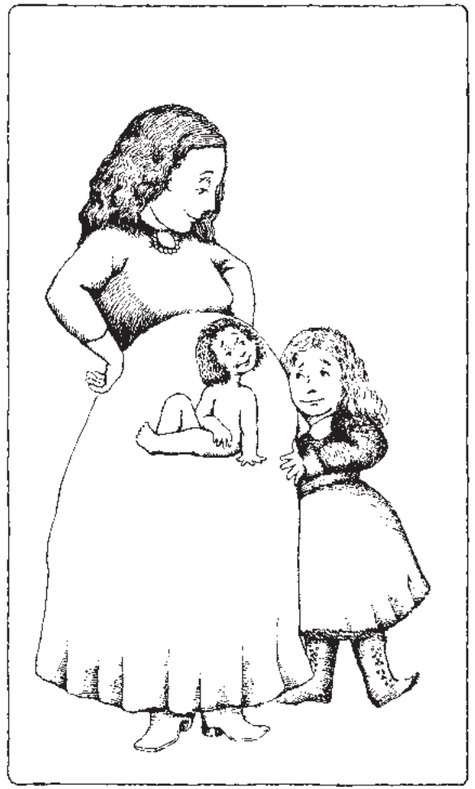

Catherine mit alors sa tête
contre le ventre de sa mère :
« Bébé, tu m'entends ? »
Et elle entendit Bébé qui disait : « Oui. »



« Sors de là ! »
hurla Catherine de toutes ses forces.
« Ouaaa ! » dit Bébé,
« tu me fais bien trop peur. »



Ce fut le tour de Marc de mettre
sa tête contre le ventre de Maman :
« Bébé, tu m'entends ? »
« Oui », dit Bébé.



« Sors un peu et je te donnerai
une pièce de un euro ! »
« Ouaaa », dit Bébé, « une pièce de un euro,
qu'est-ce que c'est ? Et puis, non, j'sortirai pas ! »