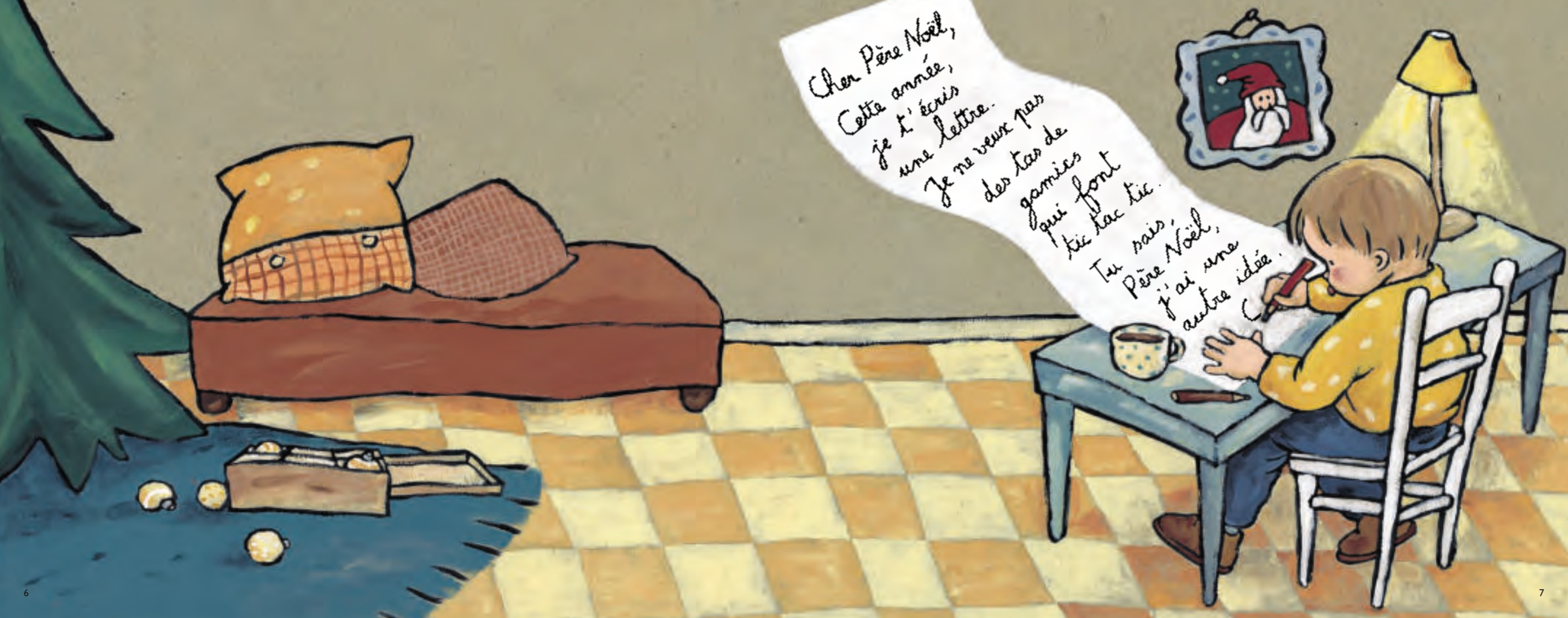
Cher Père Noël,
Cette année,
je t'écris
une lettre.
Je ne veux pas
des tas de
gamics
qui font
tic tac tic.
Tu sais,
Père Noël,
j'ai une
autre idée.

Chaque nuit dans mon lit,
je me dis que j'aimerais,
top secret,
aller te voir
tout là-haut, tout là-bas.





Je suis petit.
Je te ferais zéro ennui.
Tu dirais:
"1, 2, 3! C'est parti !"







Et vvvvvvjjjj...
Haut, haut,
dans le ciel,
sur ton bonnet,
Père Noël.

Un pépin en chemin ?
Je te donne
un petit coup de main.
Cri cra crin.



