

Que fait-il ce bébé-là ?
Il est couché dans son lit.
Qui est là ?

Bonjour, mon bébé.
C’est papa.

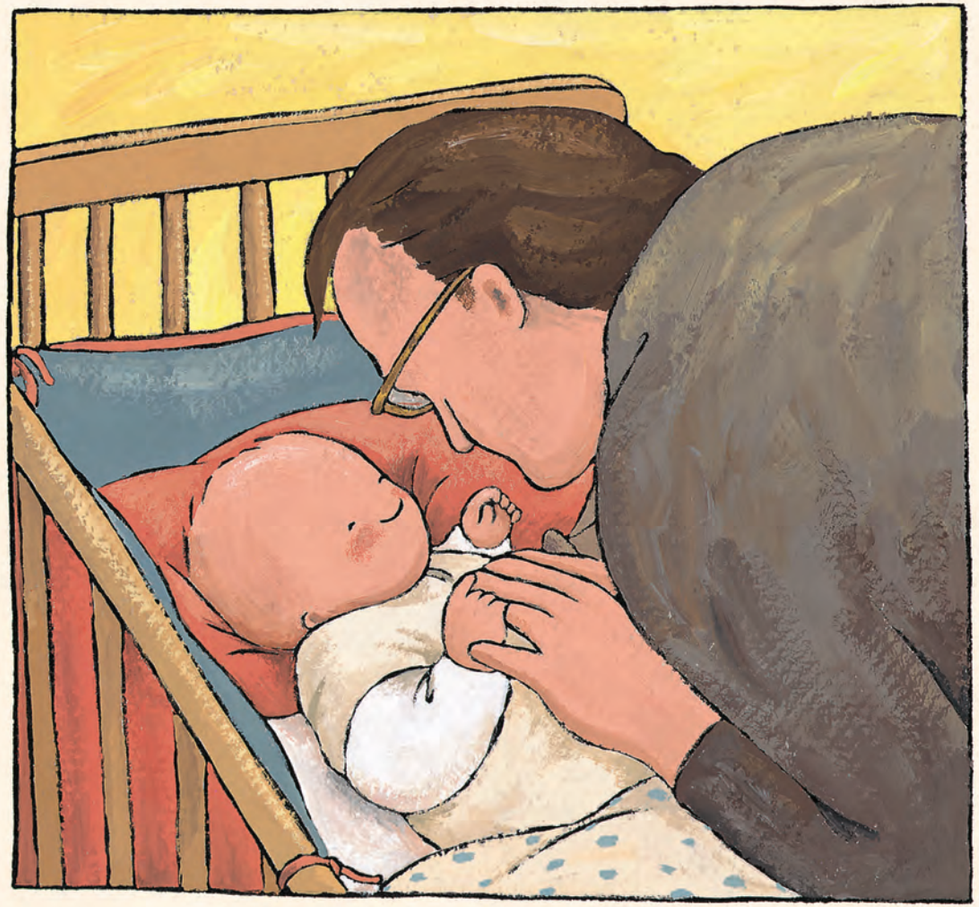



Que fait-il ce bébé-là ?
Il ouvre la porte !
Et puis…

Bonjour, mon chéri !
Je t'attendais.





Que fait-il ce bébé-là ?
Il tape avec son marteau.
Boum, boum, boum !
Qui est là ?