Je m'appelle Paa.
Dans ma langue, cela veut dire gazelle.
C'est parce que je suis très léger
et que je cours aussi vite qu'une gazelle.
J'habite dans la montagne où poussent des bananiers.
Aujourd'hui, maman m'a dit :
« Paa, tu veux bien aller au marché samedi,
vendre nos bananes ?
Avec l'argent, tu achèteras de l'huile,
du sel, du café, du savon et des allumettes. »
« Pas de problème, maman », j'ai répondu.

Samedi matin, je me suis levé très tôt,
j'ai posé un gros régime de bananes en équilibre
sur ma tête et je suis descendu de la montagne.
Les dernières étoiles étaient là pour m'accompagner.
L'air de la nuit africaine était frais et doux.



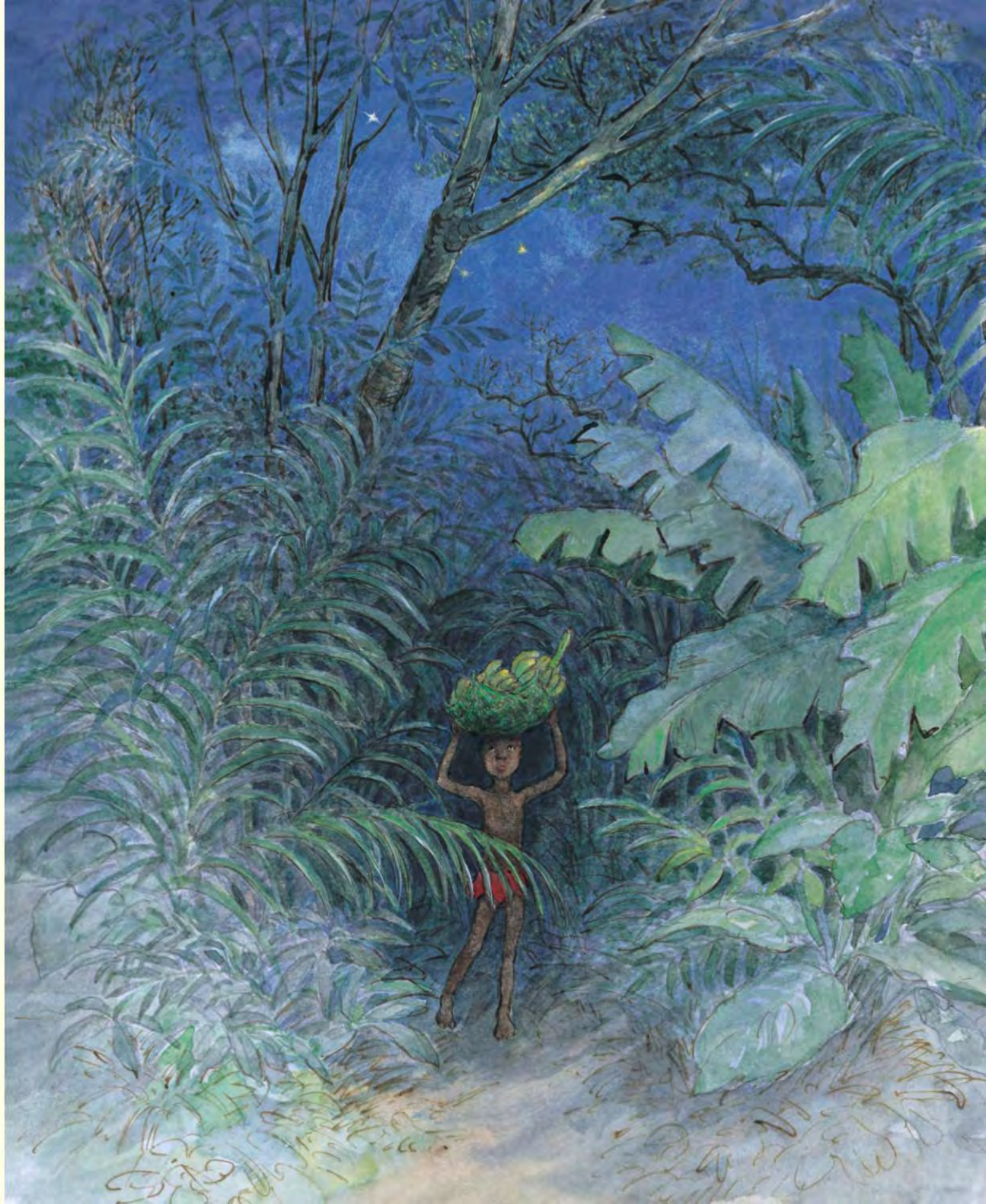

Puis, le jour a pointé à l'horizon.
Le ciel est devenu rose et les oiseaux
se sont mis à chanter.
J'ai aperçu le village qui n'était plus très loin.
En moins d'une heure, je serai au marché.

Tout à coup, qu'est-ce que je vois? Une gazelle!
Je n'ai pas pu résister : j'ai posé mes bananes
pour faire la course avec elle.

J'ai failli gagner, mais elle était vraiment
très, très rapide.



Quand j'ai repris mon chemin, le régime de bananes
m'a semblé beaucoup plus lourd.
Je l'ai chargé sur mon dos, mais c'était toujours aussi lourd.
En plus, le soleil me tapait sur la tête.