

Dans une jolie vallée vivaient sans se connaître
un gentil petit lapin et un grand méchant loup.
Le gentil petit lapin habitait tout en bas de la vallée
dans une petite maison blanche.

Le grand méchant loup habitait tout en haut
de la vallée dans une grande maison noire.

« Le jour où j'aurai un ami,
j'aimerais qu'il soit petit comme moi »,
se disait chaque matin le gentil petit lapin.
Mais d'ami comme lui,
le petit lapin n'en avait point.

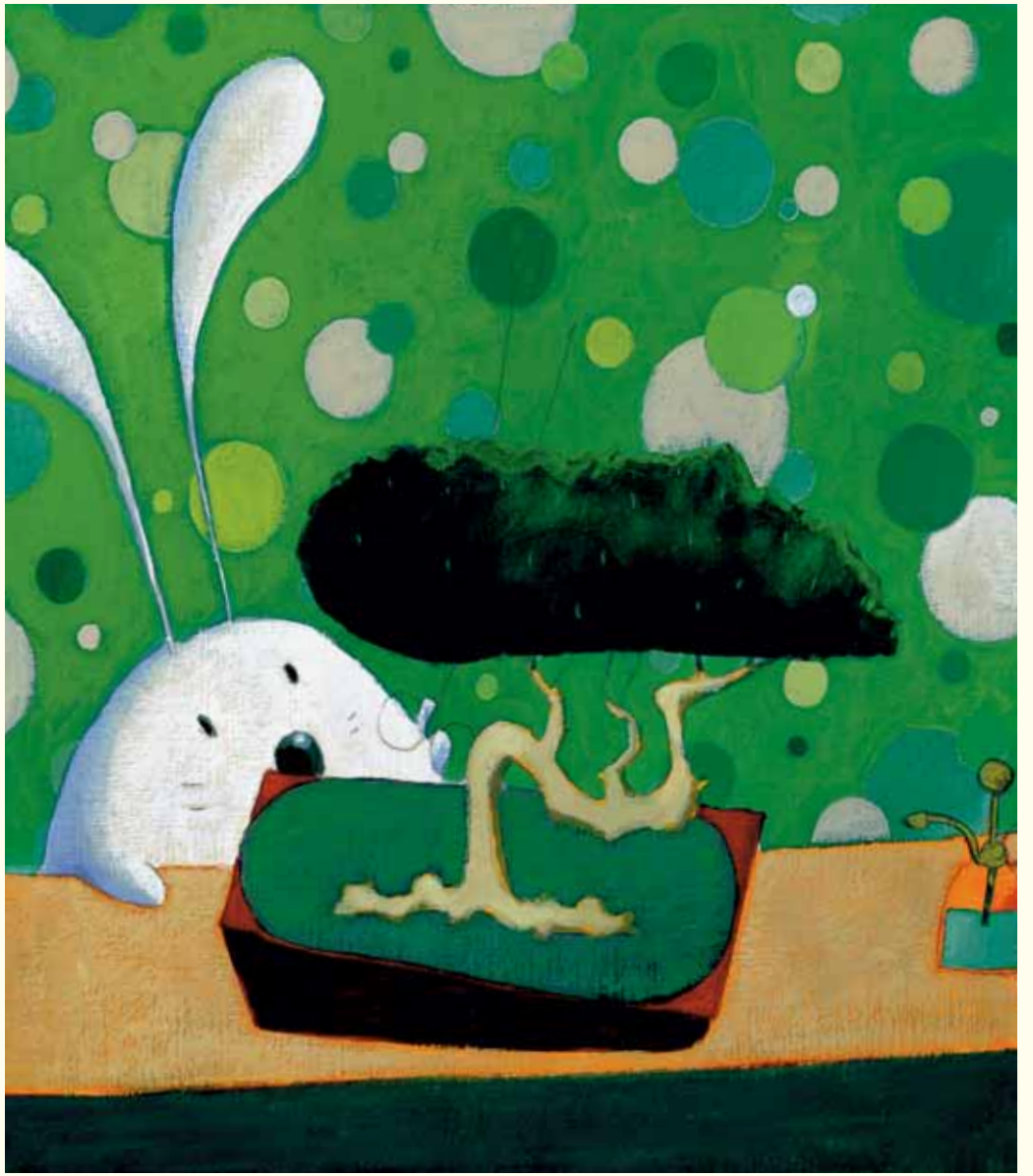

Dans sa grande maison noire,
le grand méchant loup se disait chaque soir :
« Le jour où j'aurai un ami,
je l'aimerai immensément ! »

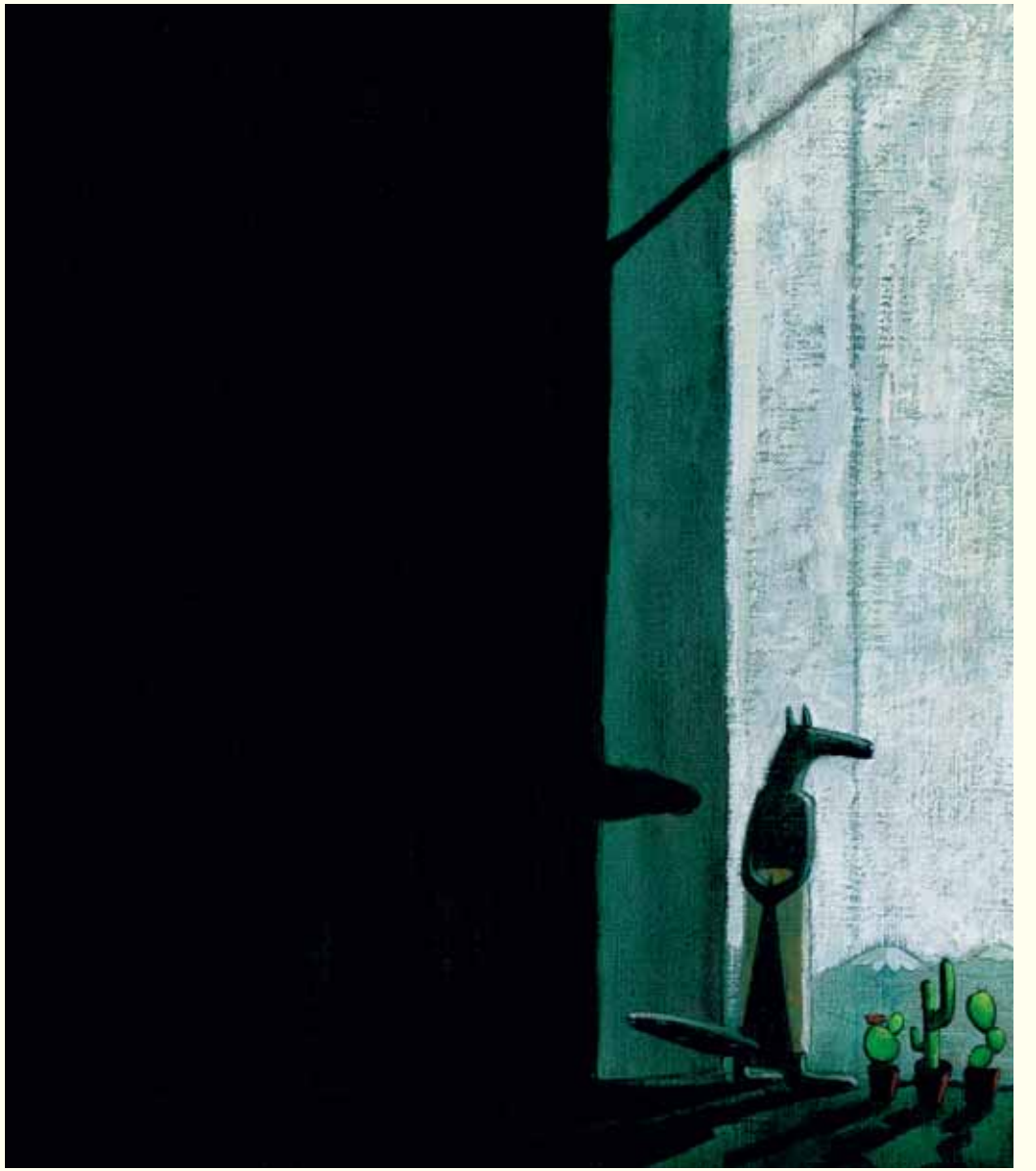

Au saut du lit, le petit lapin déjeunait d'un jus de jeunes carottes et de quelques tendres feuilles d'épinard et de laitue. «Le jour où j'aurai un ami, j'aimerais qu'il soit végétarien comme moi», se disait chaque matin le gentil petit lapin. Mais d'ami comme lui, le petit lapin n'en avait point.

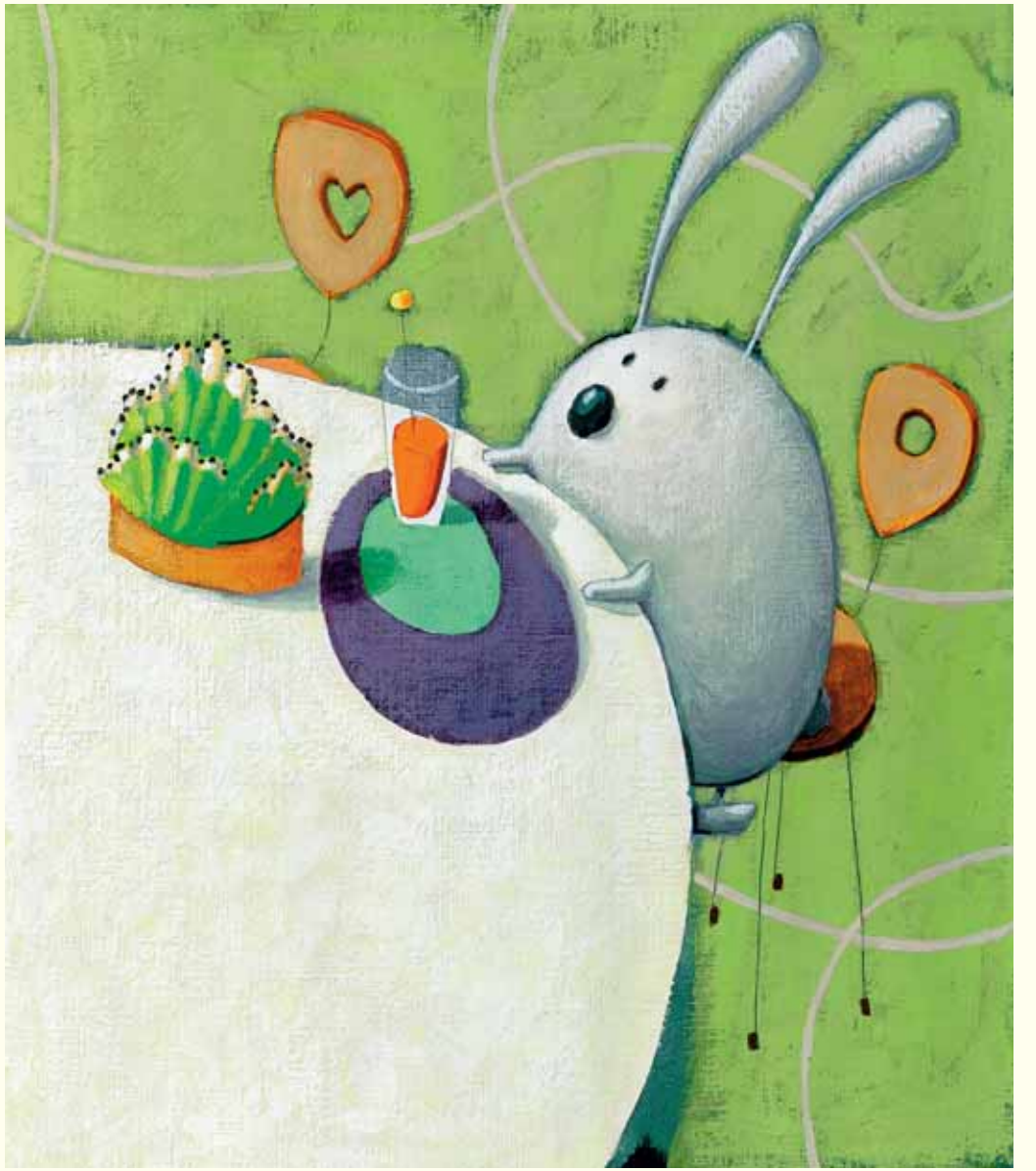

Dans sa grande maison noire,
le grand méchant loup se disait chaque soir:
«Le jour où j'aurai un ami,
je l'aimerai tendrement!»

