Il était une fois une toute petite dame





qui avait une toute petite maison,

un tout petit tabouret et une toute petite chaise,

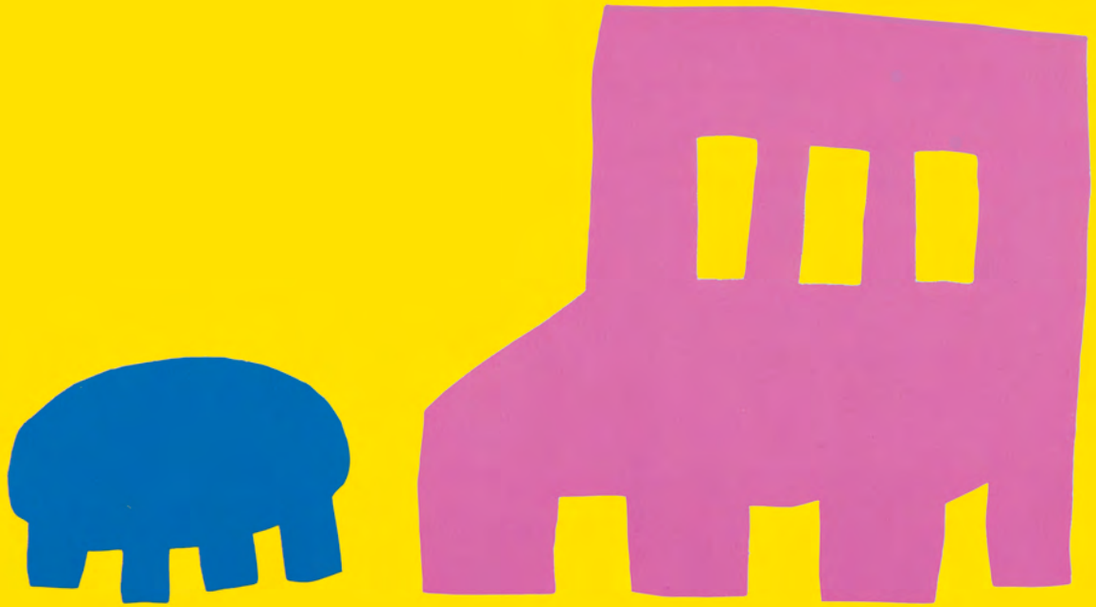

une toute petite table et un tout petit seau à lait,



un tout petit chat qui faisait miaou

et une toute petite vache qui faisait meuh.

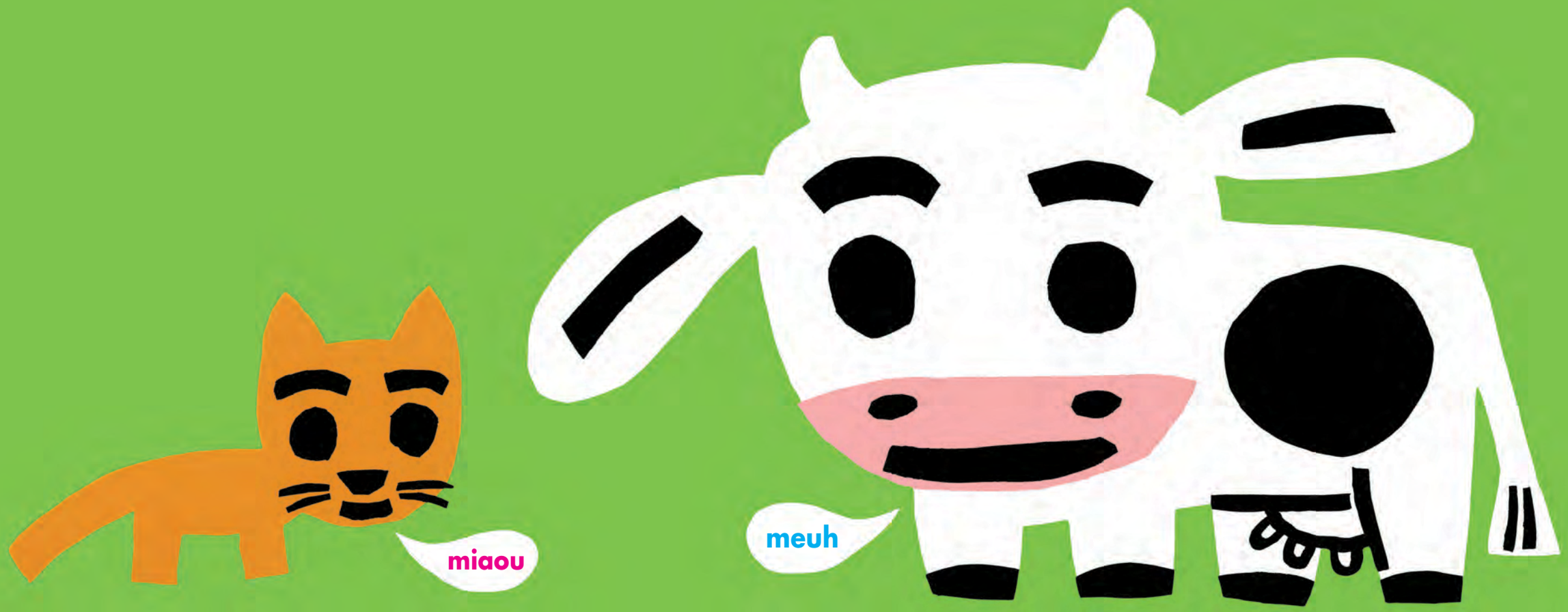



Un jour la toute petite dame
prit le tout petit tabouret
et le tout petit seau à lait
et alla traire la toute petite vache.

