

P’tit Bout est un spermatozoïde.
C’est un drôle de nom mais c’est comme ça qu’on appelle la petite graine de papa !

P’tit Bout habite avec toute sa tribu
à l’intérieur de ces poches qui se trouvent
juste au-dessous du tuyau
qu’on appelle le pénis.
Et P’tit Bout a bien des soucis.
Il pourrait, comme ses frères,
attendre tranquillement au chaud.
Mais voilà, P’tit Bout n’aime pas attendre.
Il n’a qu’une idée en tête : voyager, sortir,
faire de l’escalade, visiter d’autres mondes.
Alors P’tit Bout s’ennuie ferme
et passe son temps à tourner en rond
comme un poisson dans son bocal.

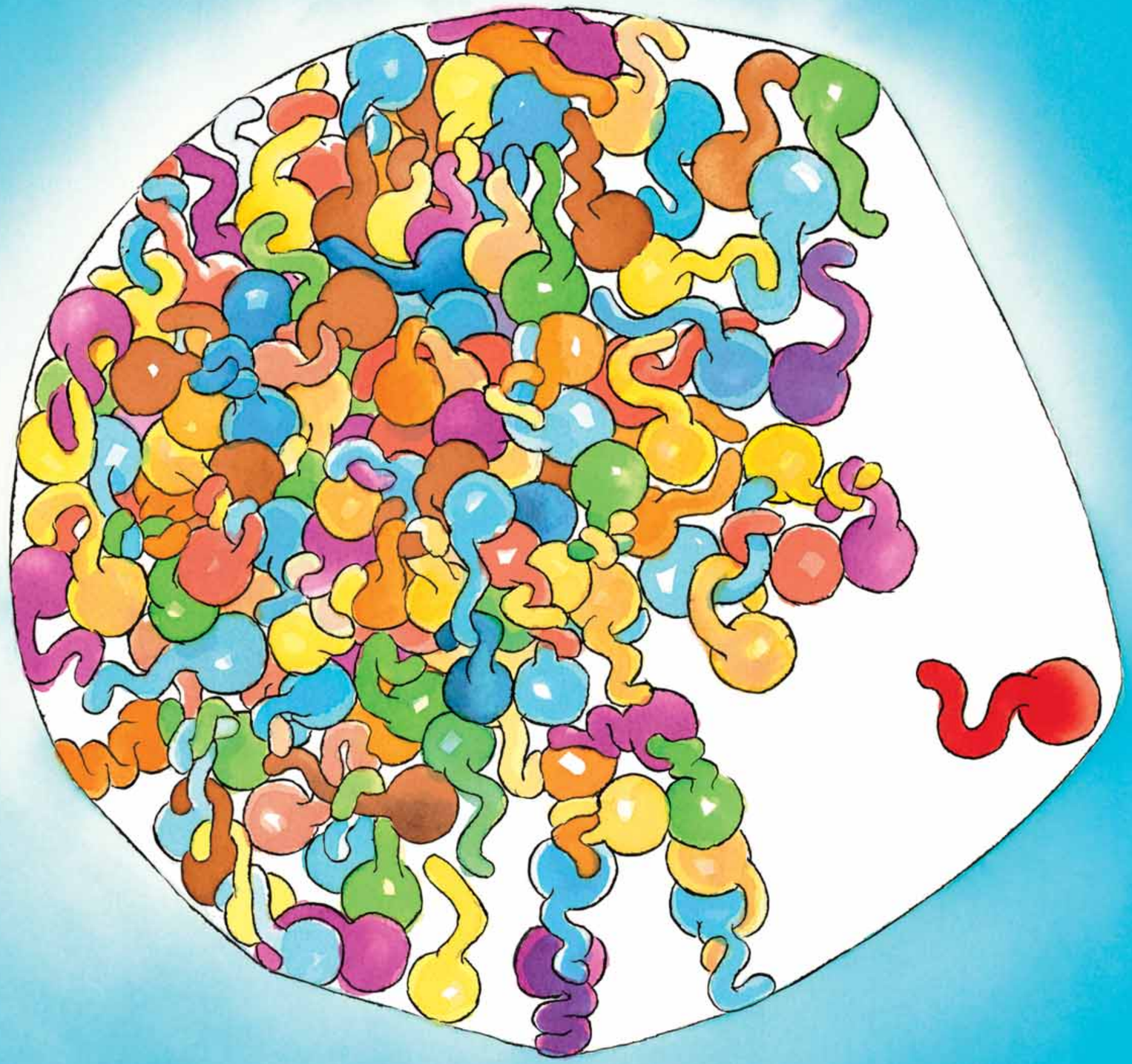

Mais un matin, un beau matin de printemps,
il se produit une chose incroyable :
la maison de P'tit Bout se met à trembler.
Ses frères sont paniqués.
Ils pensent : « C'est un tremblement de terre ! »
Peu après, une gigantesque vague déferle dans la maison :
« C'est le déluge ! Peut-être la fin du monde ! » P'tit Bout, lui,
ne panique pas. Au contraire. Il se dit : « Voilà l'occasion de partir ! »
P'tit Bout et ses frères sont emportés par la vague géante
à toute vitesse dans un tunnel. P'tit Bout est heureux.
Il sent que quelque chose d'important lui arrive.

Au bout du tunnel, P’tit Bout est éjecté dans une grotte.
Il sent qu’il a changé de pays, que les couleurs,
les odeurs sont différentes.
C’est normal, il n’est plus à l’intérieur de papa,
il est à l’intérieur de maman.
P’tit Bout explore la grotte, il s’enfonce de plus en plus,
quand soudain, il aperçoit une ombre gigantesque.

Cette ombre, c’est la graine de maman.
Ses frères ont peur. Pas lui. Il trouve même que ça sent bon.
Il ne sait pas que cette masse ronde est un ovule
et qu’il porte le joli nom de Fève. Fève est plutôt contente
que quelqu’un vienne lui rendre visite.
Elle sent qu’ils vont bien s’entendre tous les deux.

