Elmer, l'éléphant bariolé, bavarde tranquillement avec ses amis Lion et Tigre quand arrivent trois éléphants en colère. « Elmer », dit le premier éléphant, « les hippos se sont installés chez nous. »
« Demande-leur de partir », dit le deuxième éléphant. « Il n'y a pas de place pour eux ici. »
« Et s'ils refusent de partir ? » demande Elmer.
« Dis-leur qu'on les y obligera », répond le troisième éléphant.
« Hum, je vais aller leur parler », dit Elmer.

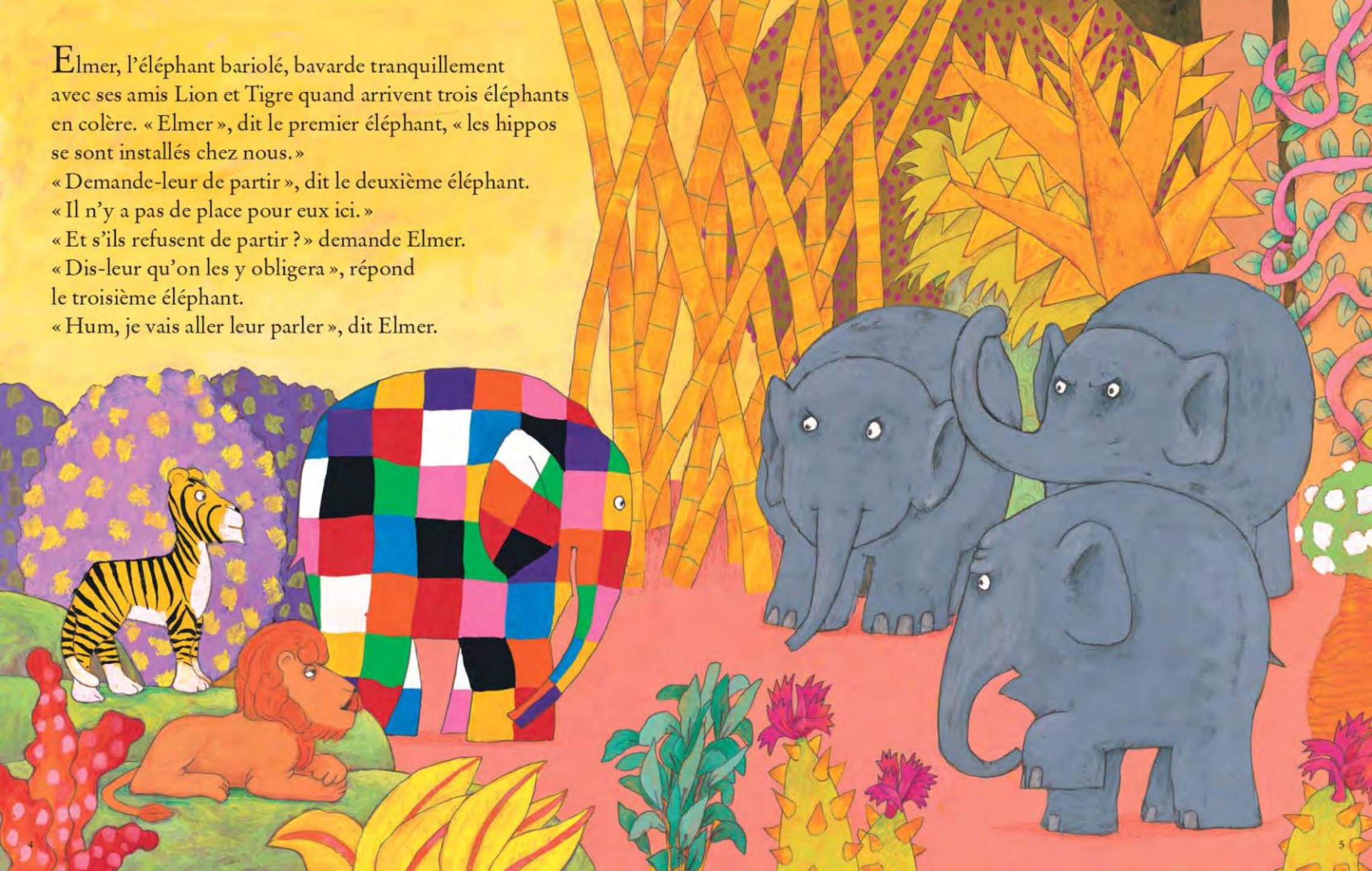



« Bonjour, les hippos ! »
« Bonjour, Elmer ! » répondent les hippos.
« Elmer », poursuit l'un d'eux, « nous sentons bien que nous sommes indésirables, mais notre fleuve est à sec et nous ne pouvons pas vivre sans eau. »
Elmer les rassure : « Vous êtes ici chez vous. J'expliquerai votre problème aux éléphants. »

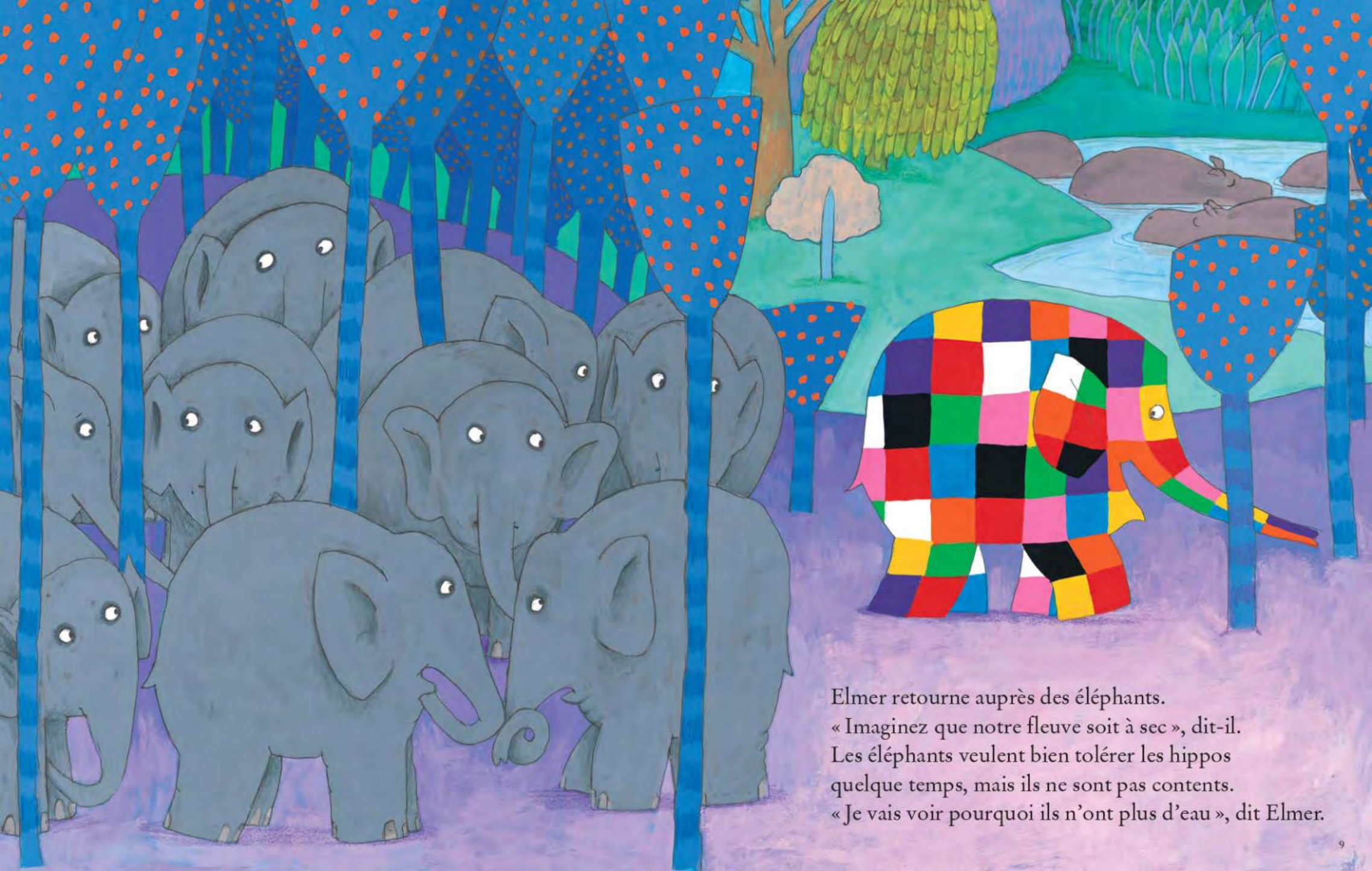

Elmer retourne auprès des éléphants.
« Imaginez que notre fleuve soit à sec », dit-il.
Les éléphants veulent bien tolérer les hippos
quelque temps, mais ils ne sont pas contents.
« Je vais voir pourquoi ils n'ont plus d'eau », dit Elmer.



Le fleuve des hippos est complètement à sec.
« Bizarre ! » murmure Elmer.
Il décide de remonter le lit du fleuve.

Il arrive enfin au pied d'abruptes falaises.
C'est un amas de rochers écroulés qui retient l'eau.
« Les pierres en tombant ont fait barrage », dit un oiseau.
« Il suffit d'enlever ces pierres pour que l'eau coule
de nouveau », dit Elmer. « Mais quel énorme travail ! »

