Mario Ramos

Roméo & Juliette



Mario Ramos

Roméo & Juliette



ISBN 978-2-211-07807-8
Première édition dans la collection *lutin poche* : octobre 2004
© 1999, l'école des loisirs, Paris
Loi numéro 49 956 du 16 juillet 1949 sur les publications
destinées à la jeunesse : février 2000
Dépôt légal : février 2017
Imprimé en France par Aubin Imprimeur à Poitiers

les lutins de l'école des loisirs
11, rue de Sèvres, Paris 6e

Il était une fois un grand éléphant,
fort comme une montagne.
Il répondait au doux nom de Roméo
et il était heureux. Enfin, presque…
Il avait juste un petit problème.
Un tout petit problème de rien du tout
mais qui l'embêtait beaucoup.

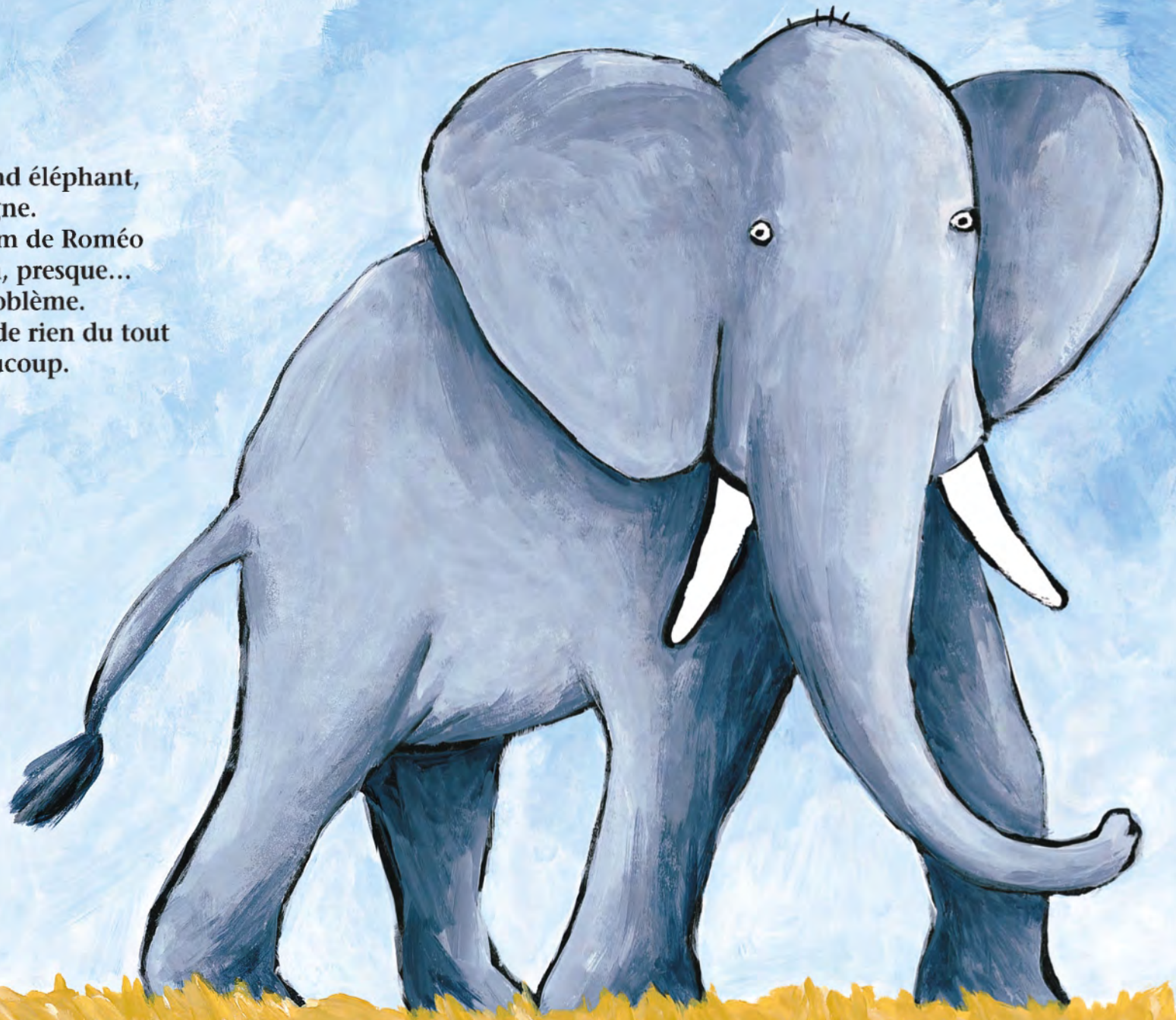

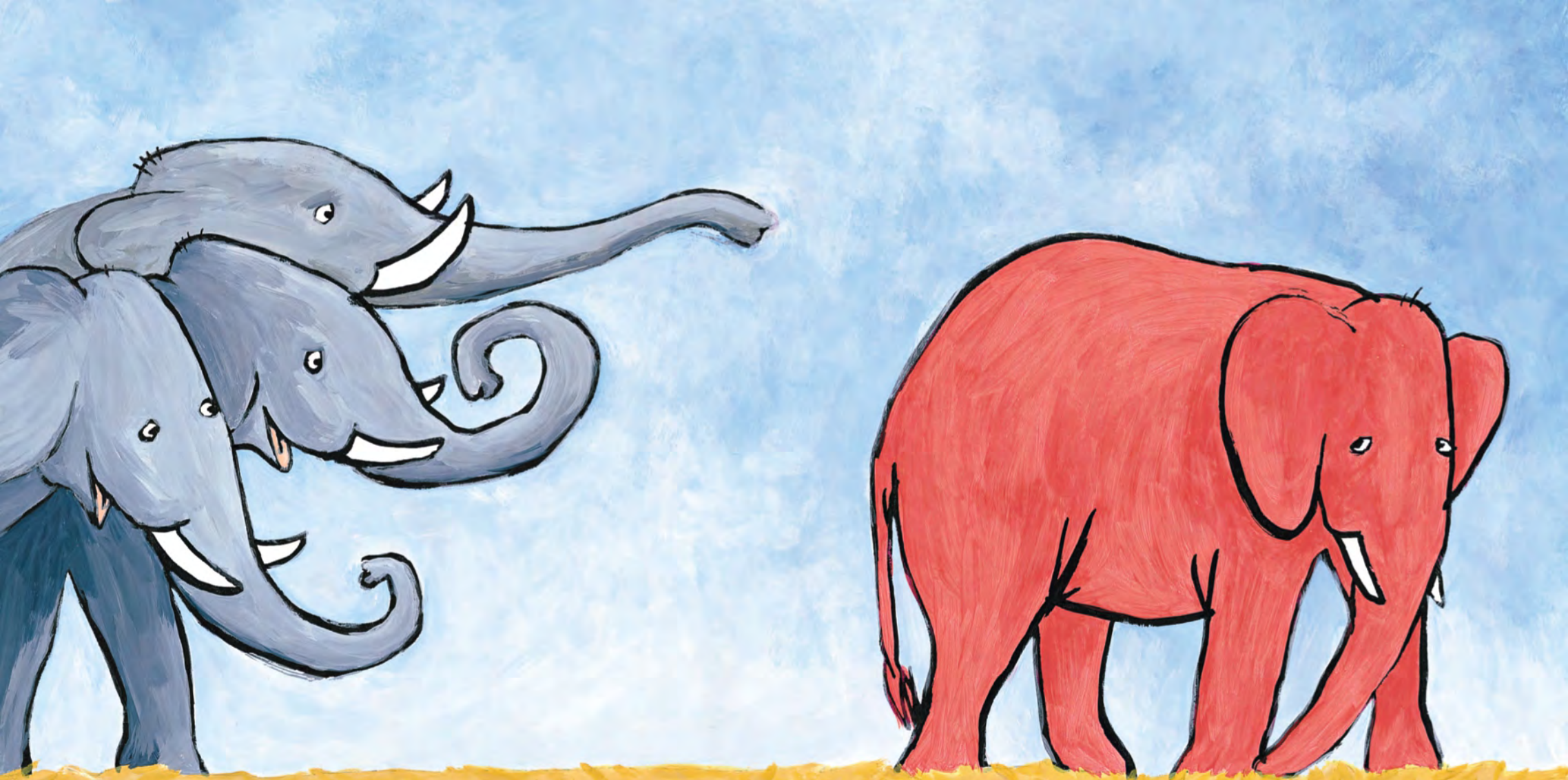

Il était timide, très, très, très timide. Pour un rien, il rougissait, il s'empourprait de la tête aux pieds.

C'était horriblement gênant. Les autres l'appelaient «Tomate» et ça le faisait encore plus rougir.

Pourtant, autour de lui, il voyait le flamant rose,
le zèbre noir et blanc, la girafe jaune et le crocodile vert.
Mais ça, c'est normal. Tandis qu'un éléphant rouge,
c'est ridicule ! Un éléphant,
c'est toujours gris.

