Il
était
une
fois
un
petit
lapin
qui ne faisait que ce qu'il
**voulait.**
Lorsque sa maman lui disait :
« Range ta chambre mon petit lapin »,
il criait :



# « Au loup ! »

(même s'il n'y avait pas de loup)

et

comme

sa

maman

avait

peur

du loup…



Le
petit
lapin
faisait
ce
qu'il
voulait.

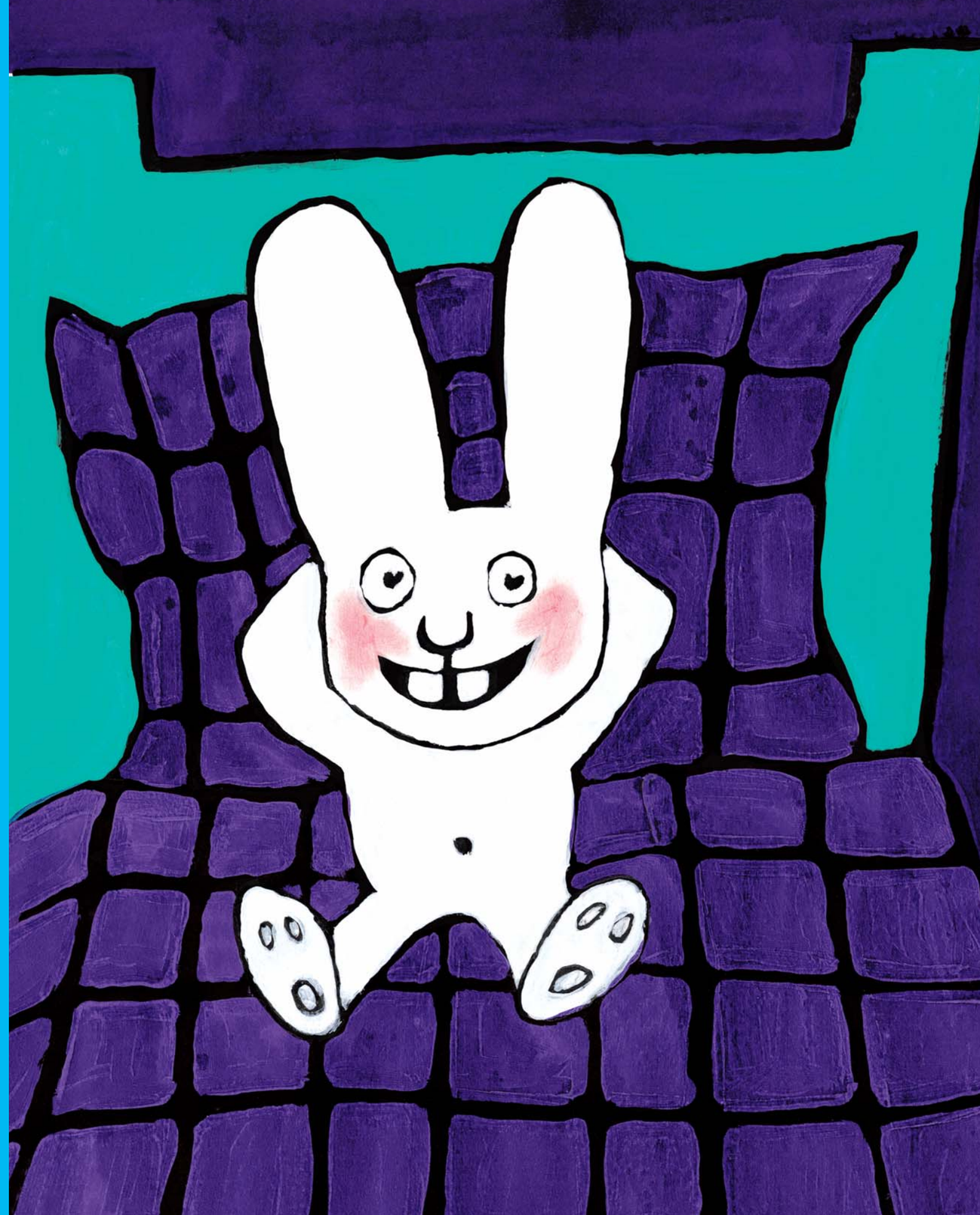

Lorsque
sa
maîtresse
lui
disait :
« Récite-moi ton alphabet
mon petit lapin »,
il criait :

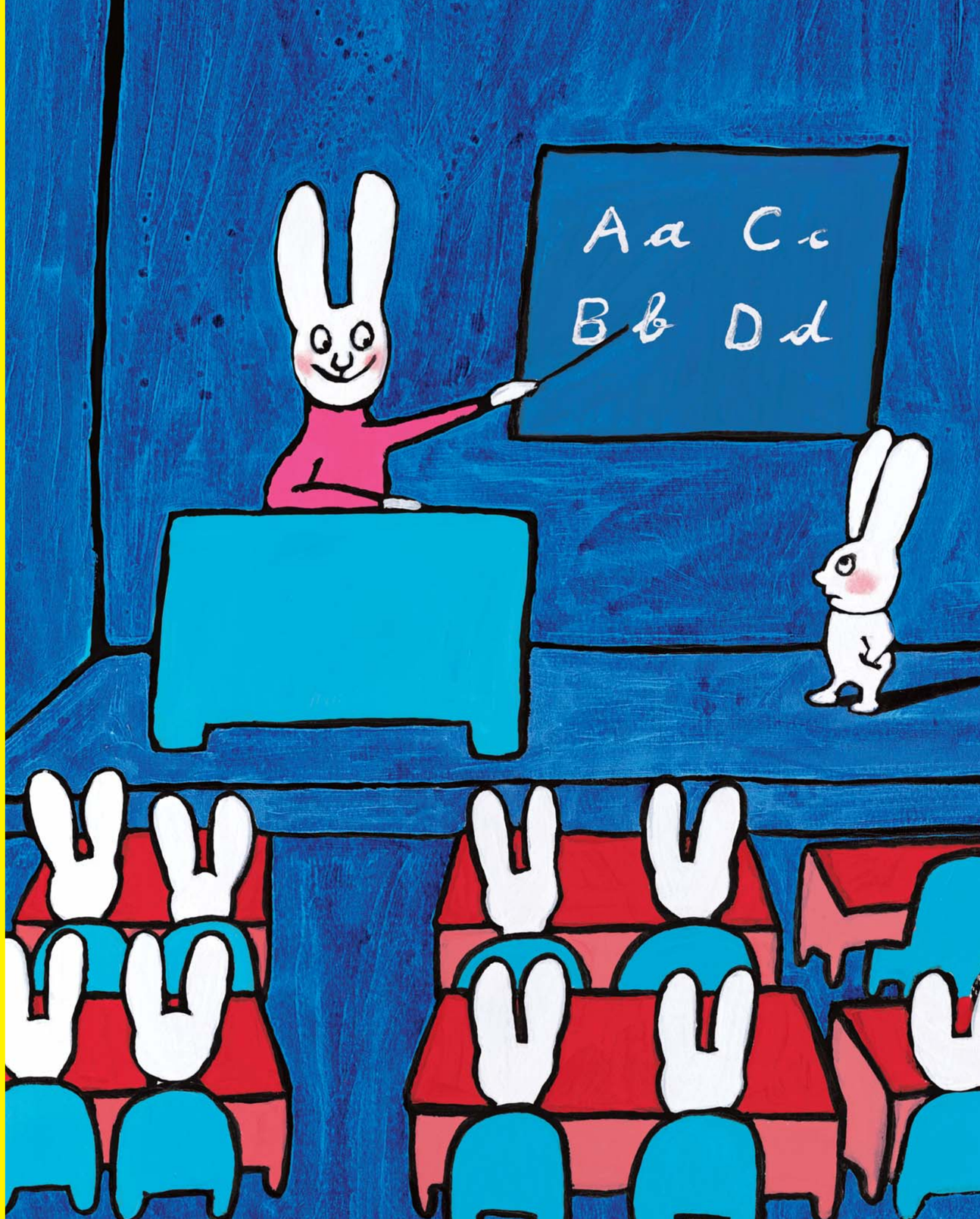

**« Au loup ! »**
**et**
**comme**
**tout**
**le monde**
**avait**
**peur**
**du loup…**
**Le petit lapin faisait ce qu'il**
**voulait.**

