Il
était
une fois
un petit lapin
qui se prenait
pour un
Superlapin.
Lorsque sa maman lui disait :
« Debout, mon petit lapin ! »
il répondait :



«Je suis Superlapin !»

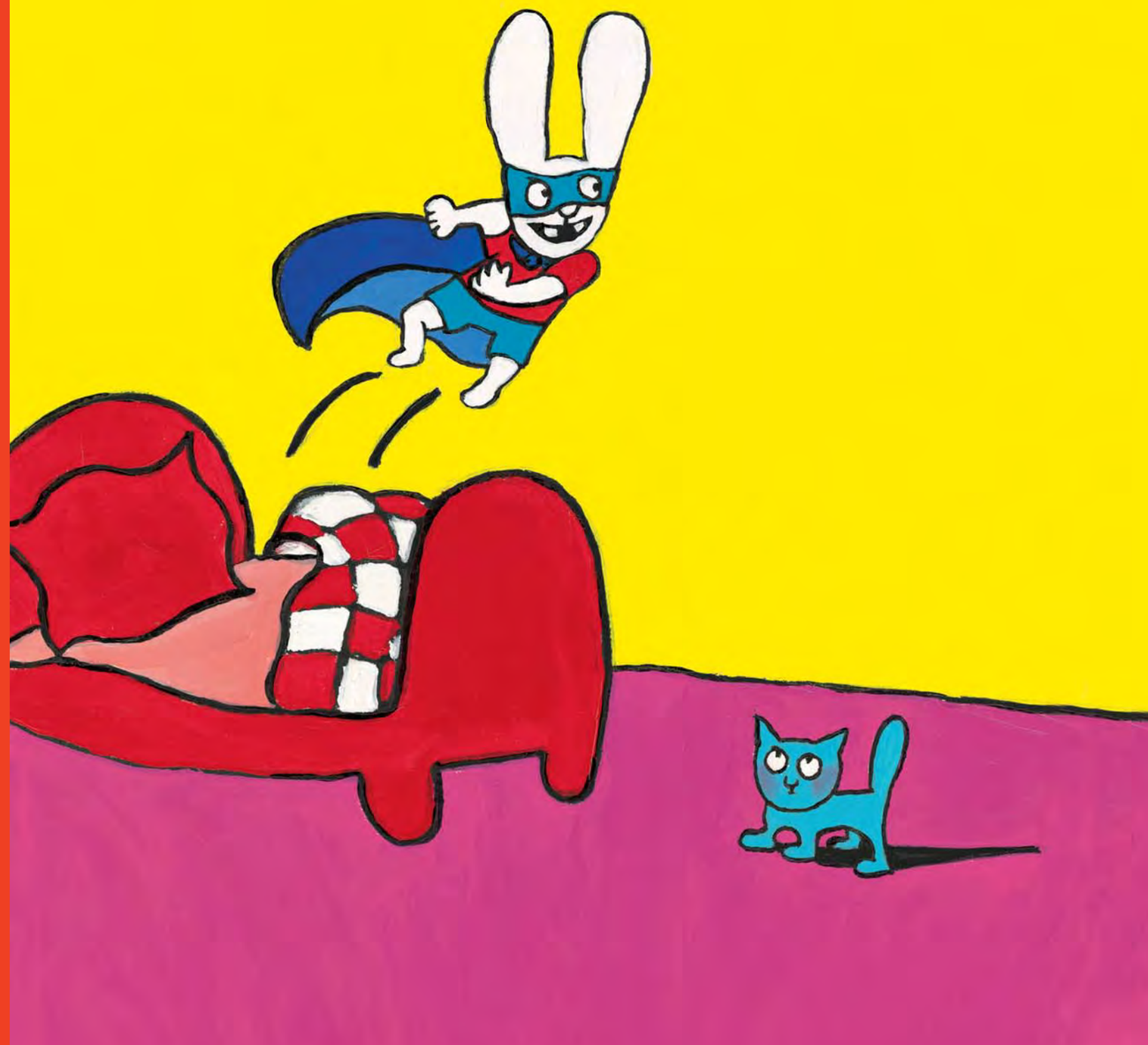

« Pas si super que chat »,
disait Milou.

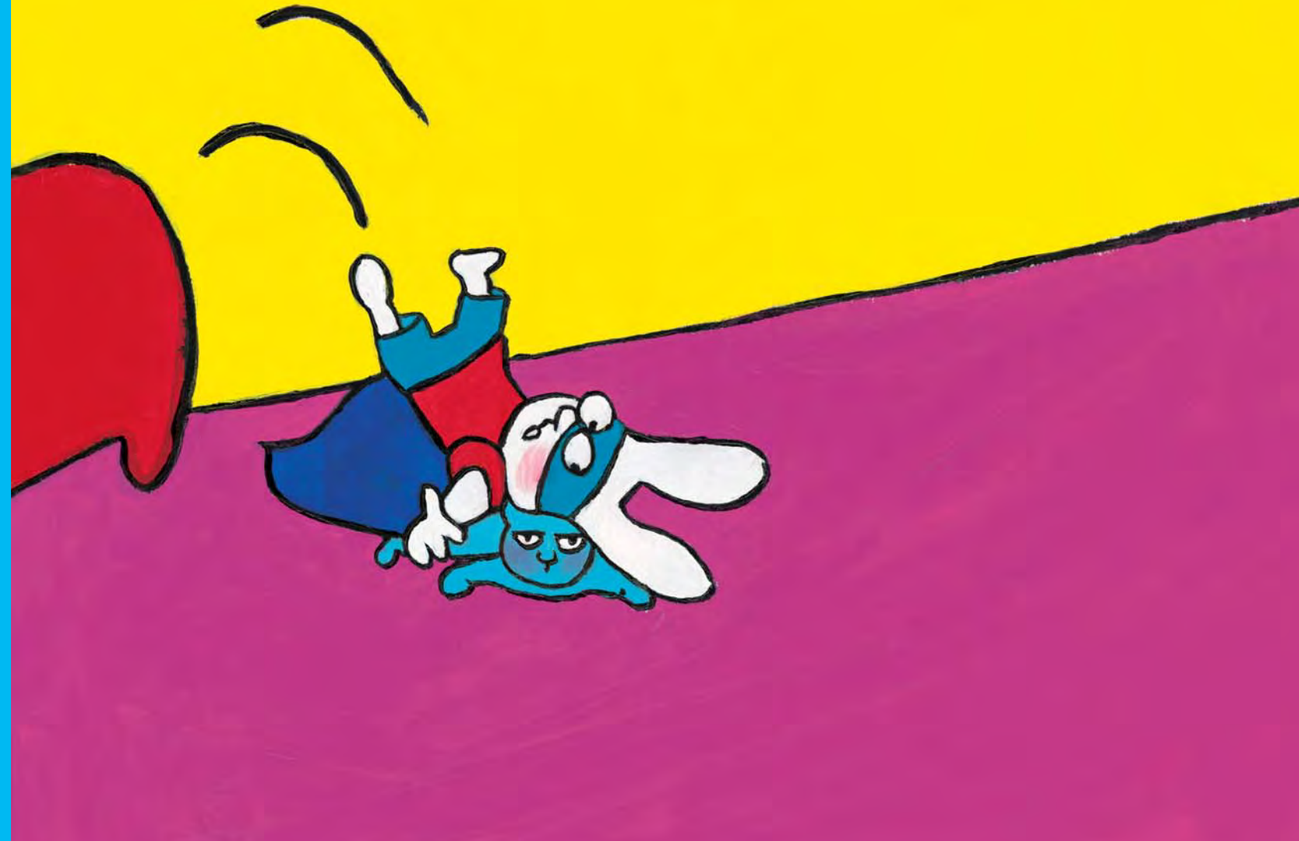

Lorsque
sa maman
lui disait :
« Que vas-tu faire aujourd'hui,
mon petit lapin ? »
il répondait :
« Mais enfin,
chère mère,
je ne suis pas un petit lapin,
je suis Superlapin !
Les Superlapins
attrapent les méchants,
vous le savez bien ! »



Ce jour-là,
donc,
Superlapin
part chasser
les méchants.

