

Paulo est un petit spermatozoïde.

Il vit à l'intérieur de monsieur Dupont…

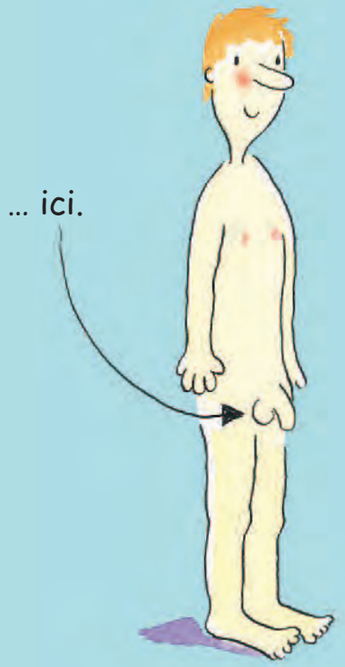




Il habite avec 300 millions d'autres spermatozoïdes,
tous à l'intérieur de monsieur Dupont, à la même adresse.



En classe, Paulo n'est pas très fort en calcul.




Mais il est TRÈS fort en natation.

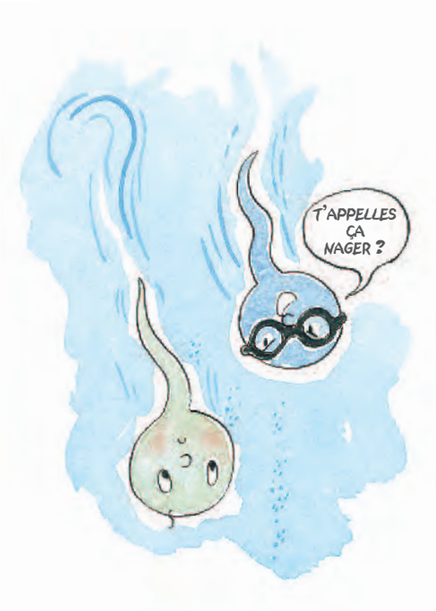


Rex aussi.



Bientôt viendra le jour de la Grande Course de Natation.



Paulo s'entraîne tous les jours…

SOULEVER

En classe, Paulo n'est pas très fort en calcul.

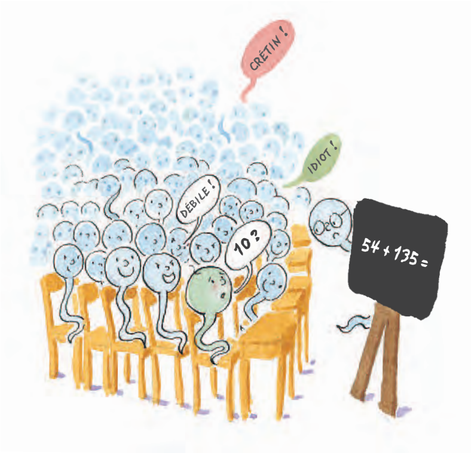


Mais il est TRÈS fort en natation.

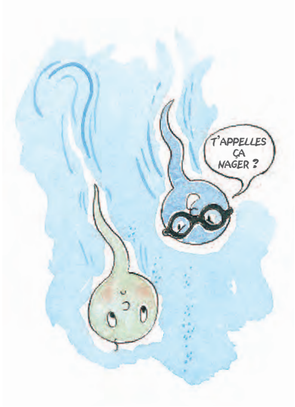


Rex aussi.

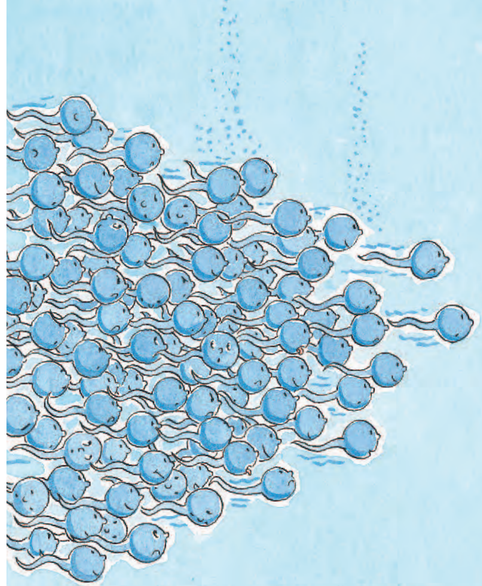

… mais les 300 millions d'autres spermatozoïdes s'entraînent aussi…



sans oublier Rex.

Il n'y a qu'un seul prix – un superbe œuf.
L'œuf se trouve à l'intérieur de madame Dupont…

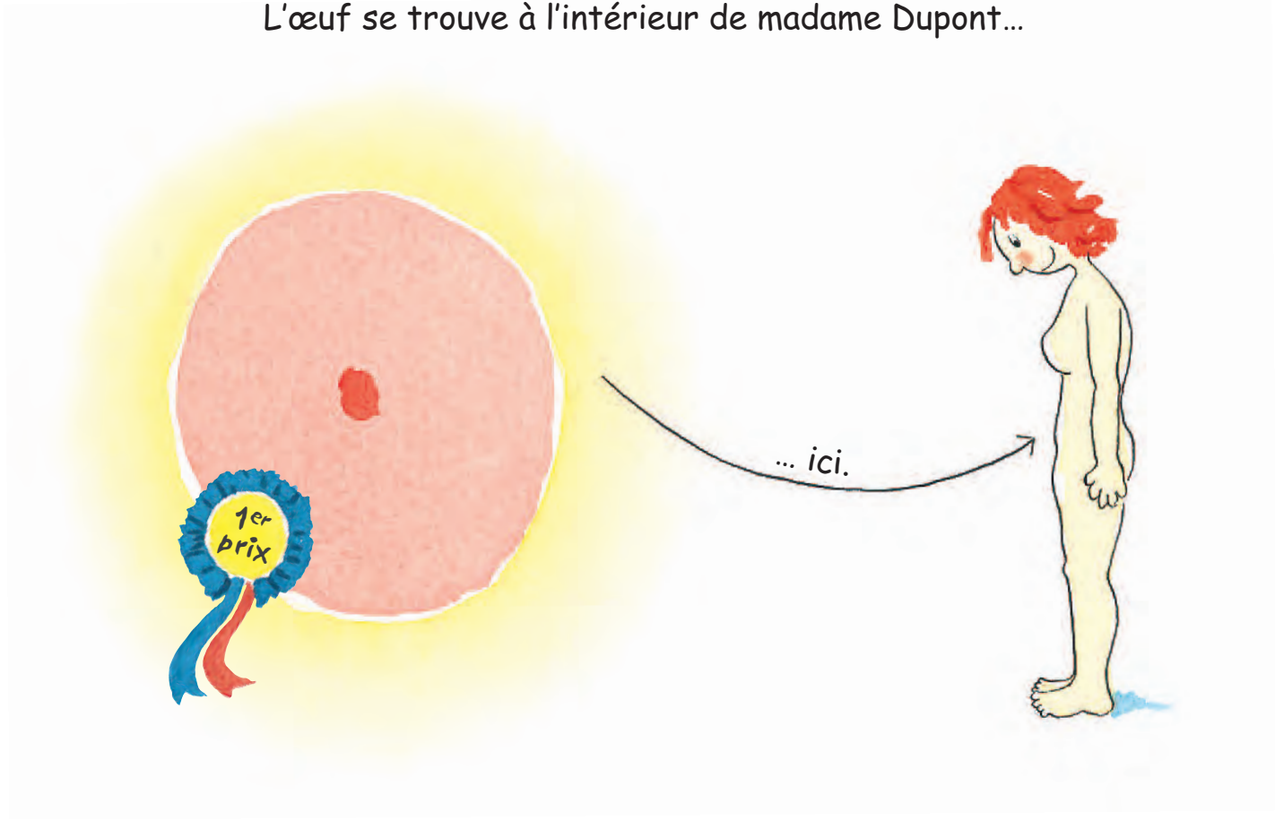




« S'il y a 300 millions de spermatozoïdes dans la course,
combien de concurrents te faudra-t-il dépasser
pour remporter l'œuf ? » demande le maître.

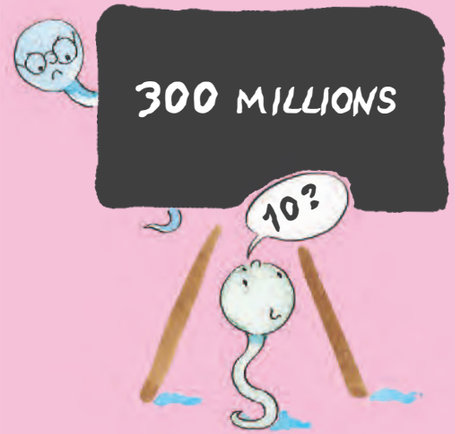


« Dix ? » répond Paulo.
Il n'est pas très fort en calcul, mais il est TRÈS fort en natation.