Viens faire pipi, mon toutou.

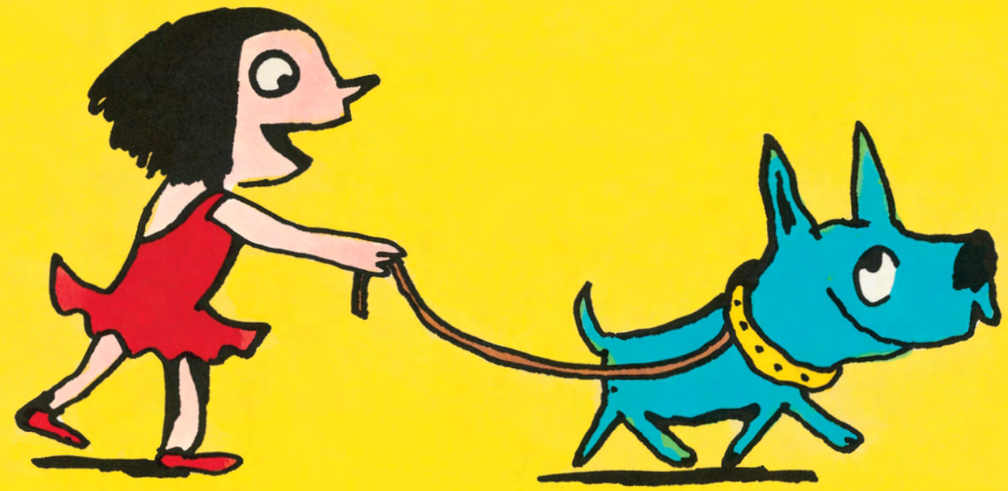

Oh, il est trop chou cet oiseau.



Reste ici mon toutou.
Non, arrête ! Reviens !



Ah, c'est malin.
Bon, redescends maintenant.
Viens faire pipi.



PLOUF !

