Simon
vient de construire une
très,
très,
très
GRANDE
fusée.

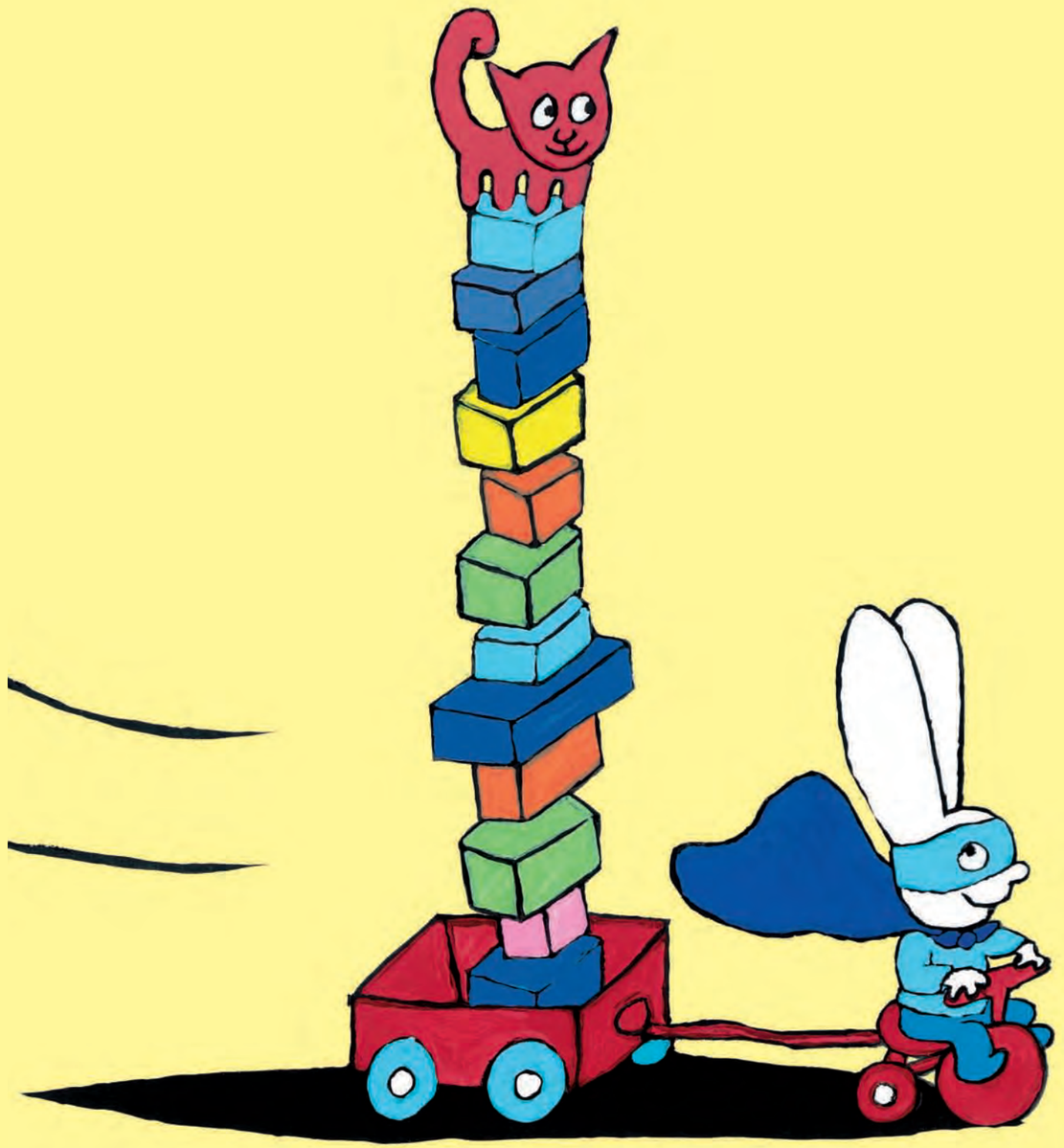

BADABOUM !

fait
la
fusée.

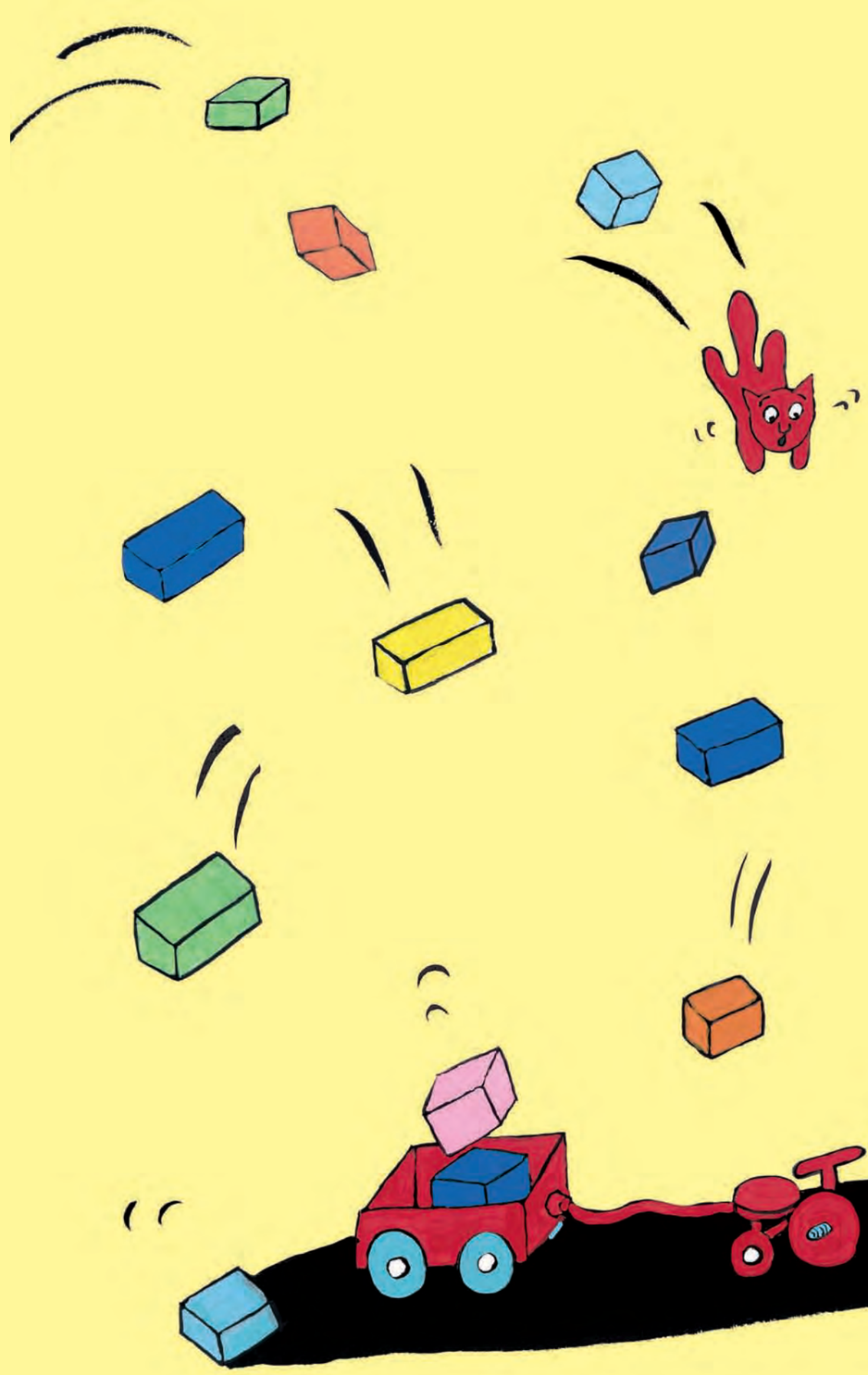

«CHUUUUUT!»
dit la maman de Simon.
«Tu dois jouer
plus tranquillement,
nous avons
un tout
petit
bébé
dans la maison.»

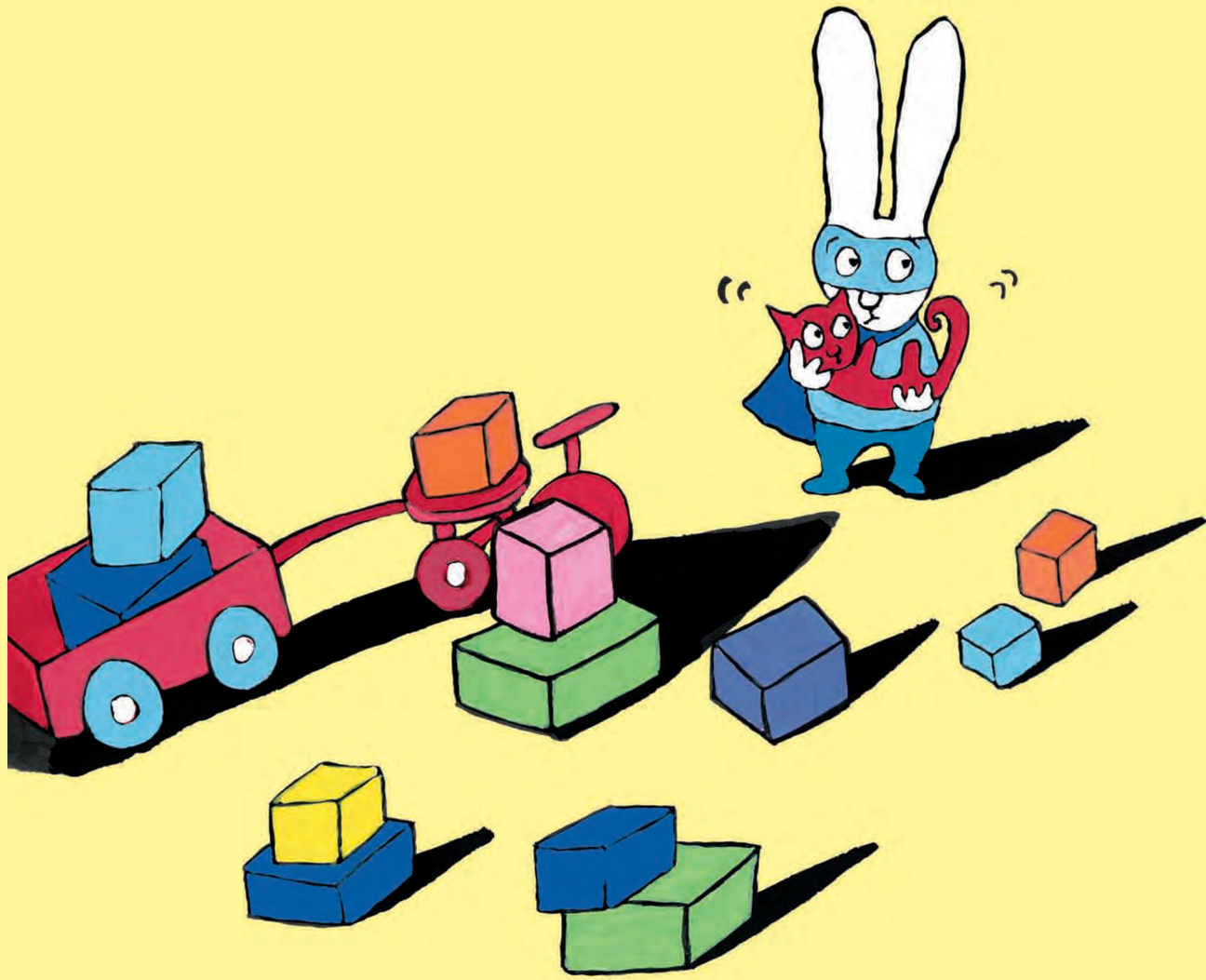

Simon
va voir le bébé
dans sa chambre
et dit :
« Rentre chez toi,
espèce de bébé cadum. »

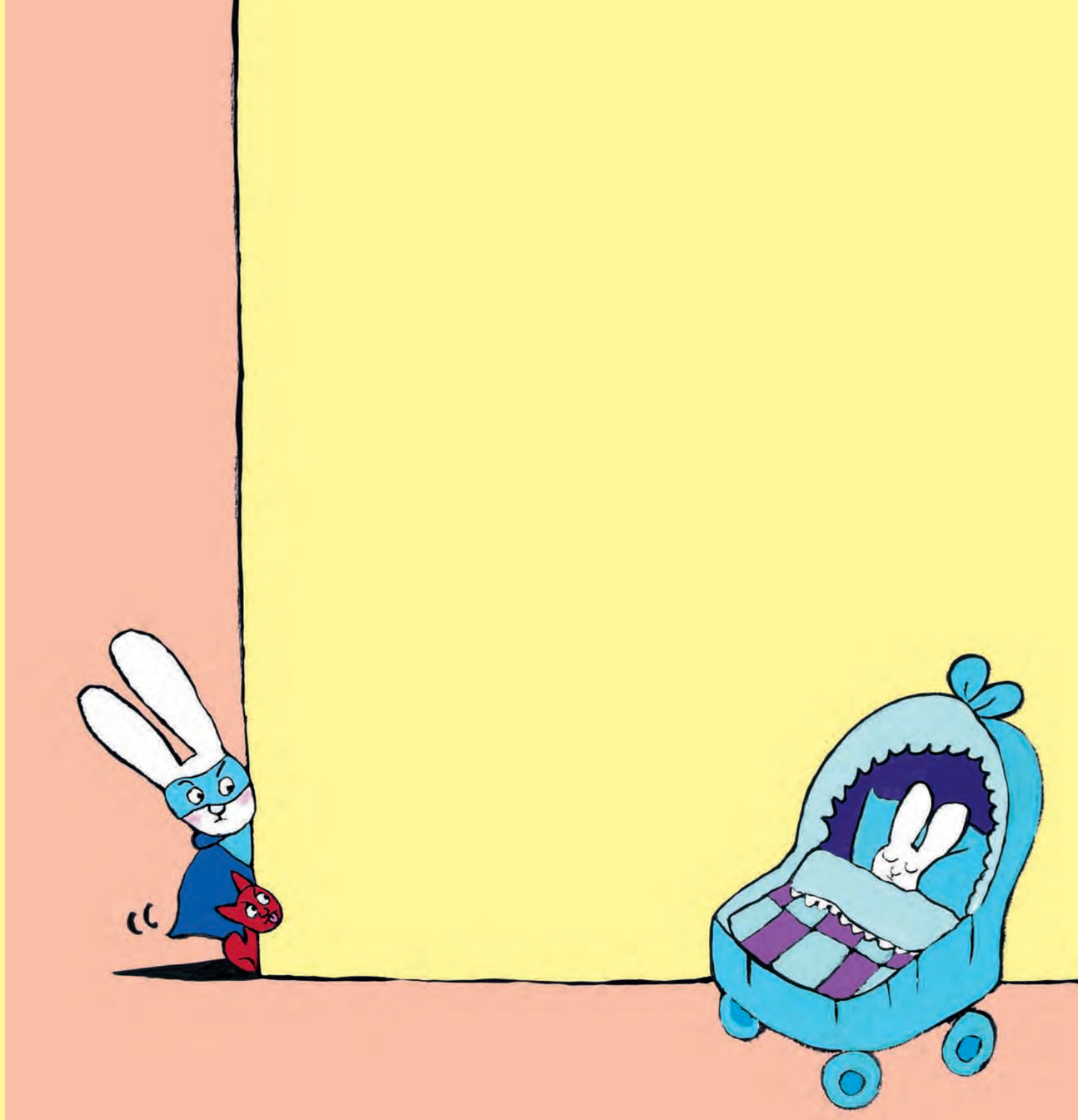

Et tout à coup, Simon se pose MILLE questions.

