Mon papa, il est super.
J'aime bien me promener
avec lui dans la neige.

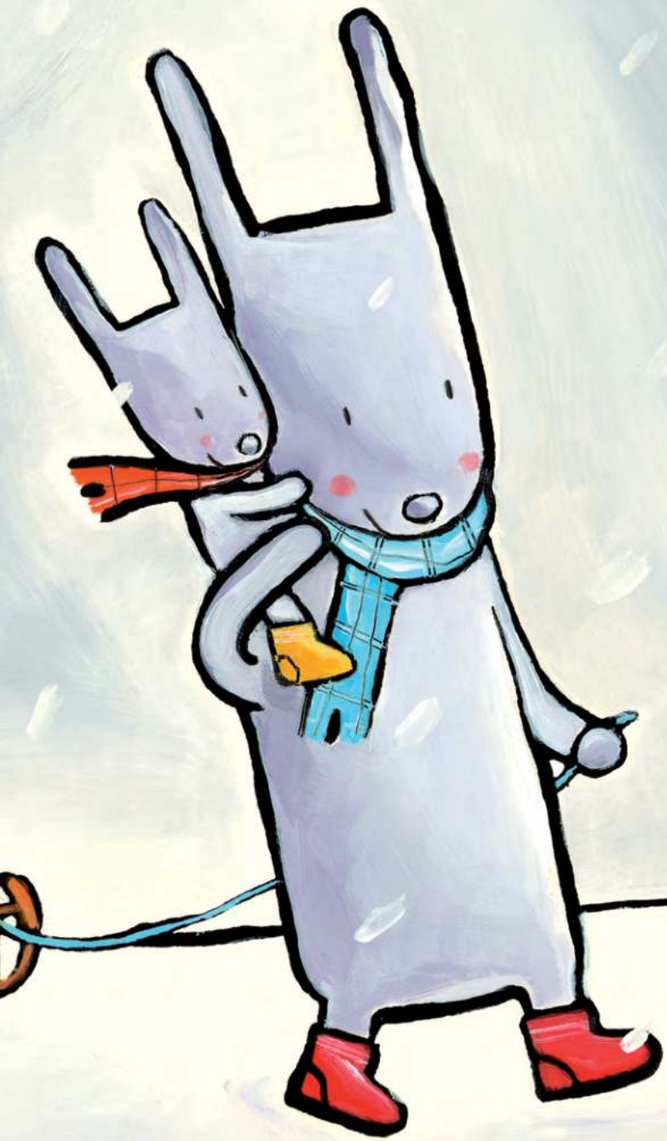

J’aime bien quand il me pousse
très fort sur ma luge.
Parfois, il me pousse tellement fort
que patatras ! je tombe.



Alors, Super Papa arrive…



GLOUPS

… et hop ! il avale mon bobo.
Tout de suite, je me sens mieux.
Il est super, mon papa !

Super Papa a déjà avalé
beaucoup de bobos :
c’est sa spécialité !

