La jolie petite princesse

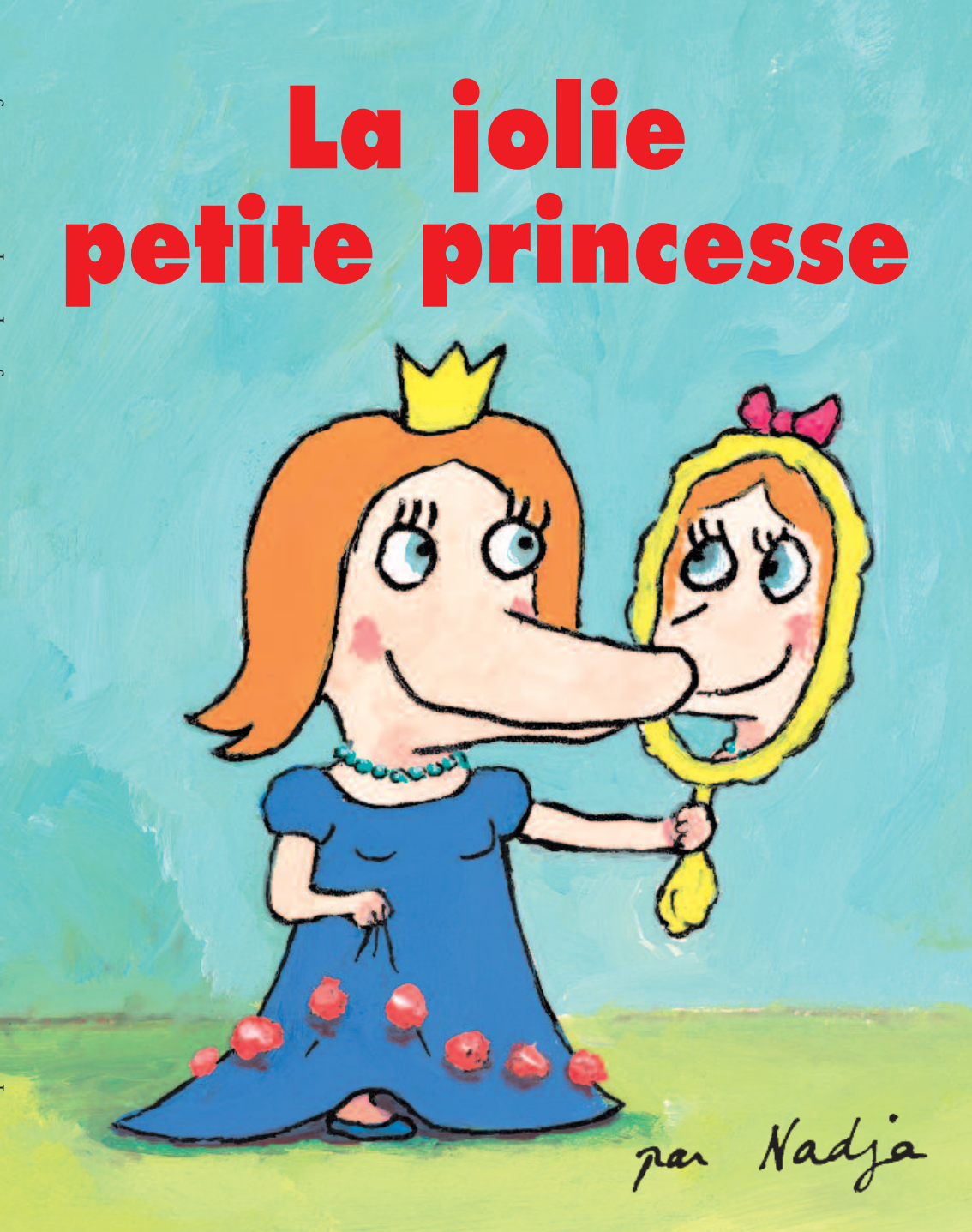

Nadja

La jolie petite princesse



les lutins de l'école des loisirs
11, rue de Sèvres, Paris 6e

ISBN 978-2-211-08703-2
Première édition dans la collection *lutin poche* : mai 2007
© 2005, l'école des loisirs, Paris
Loi numéro 49 956 du 16 juillet 1949 sur les publications
destinées à la jeunesse : mars 2005
Dépôt légal : mai 2007
Imprimé en France par Clerc SA à Saint-Amand-Montrond

Il était une fois une princesse qui était très, très jolie.



On venait l'admirer
de tous les coins du monde.

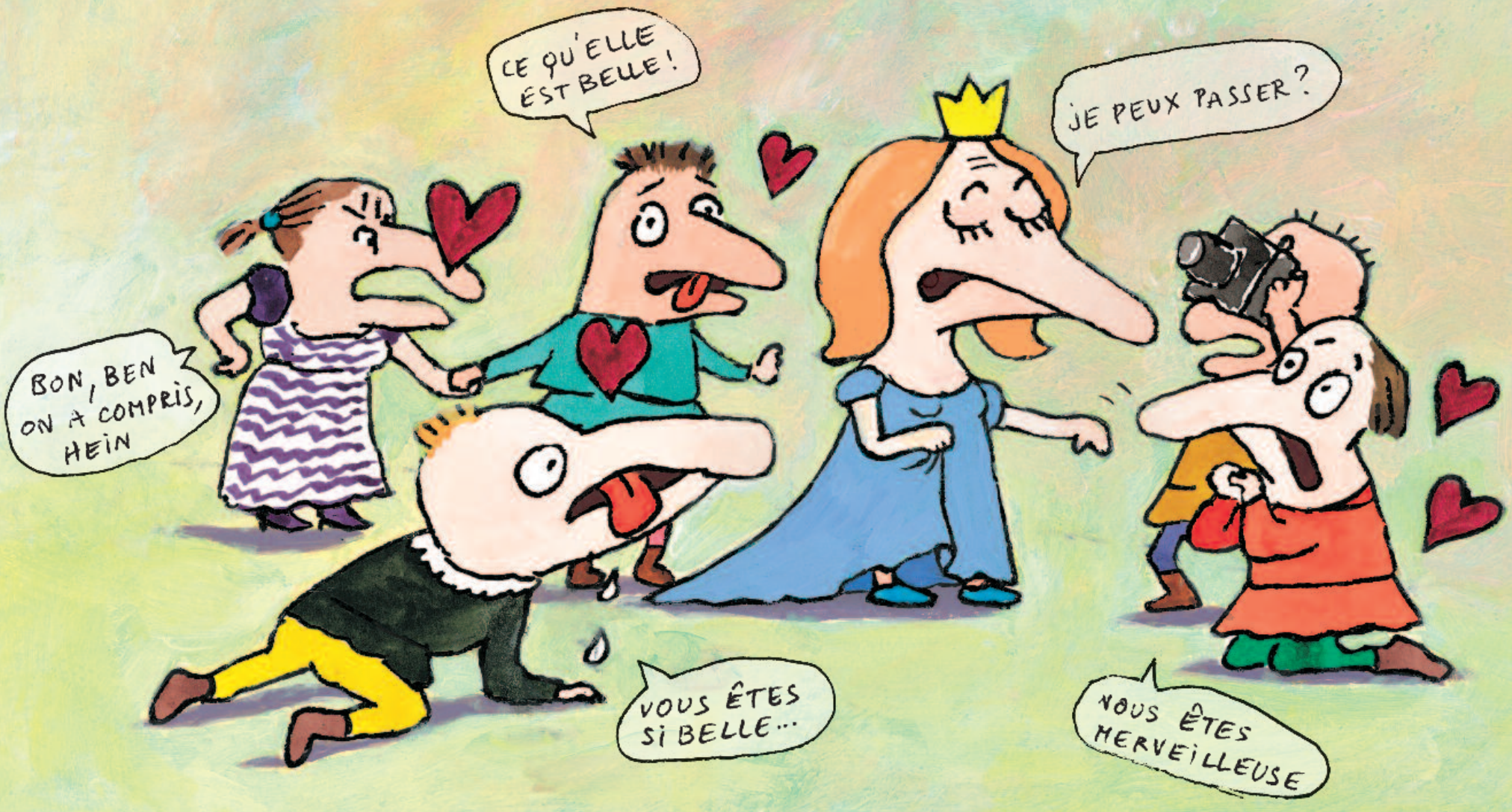

Ses parents en étaient très fiers.

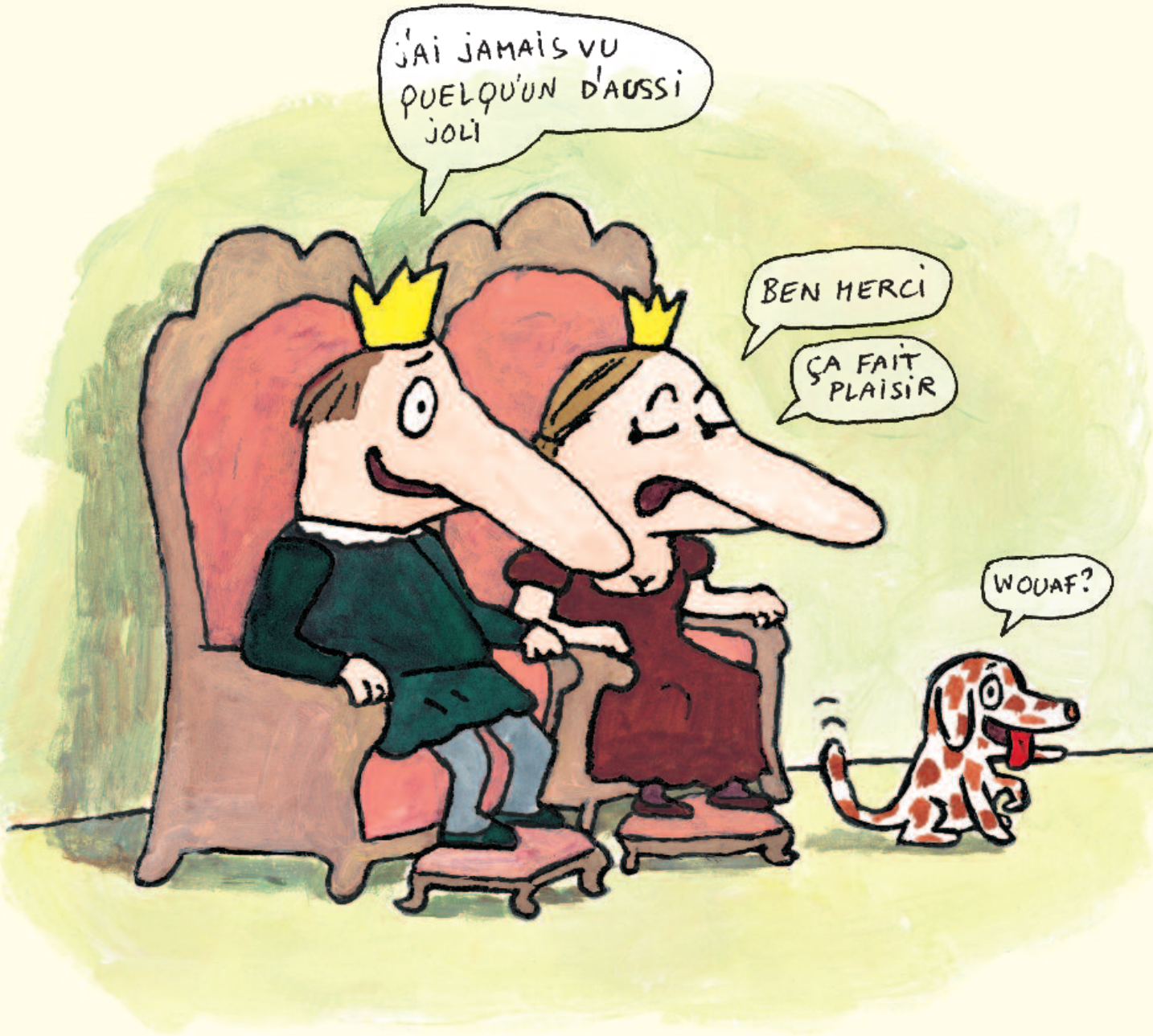

En réalité, la princesse
n'était pas très heureuse,
et elle n'avait pas beaucoup d'amies.

