Aujourd'hui,
Simon va jouer
chez Ferdinand.
Il apporte ses trois voitures,
la
jaune,
la
bleue
et la
verte.

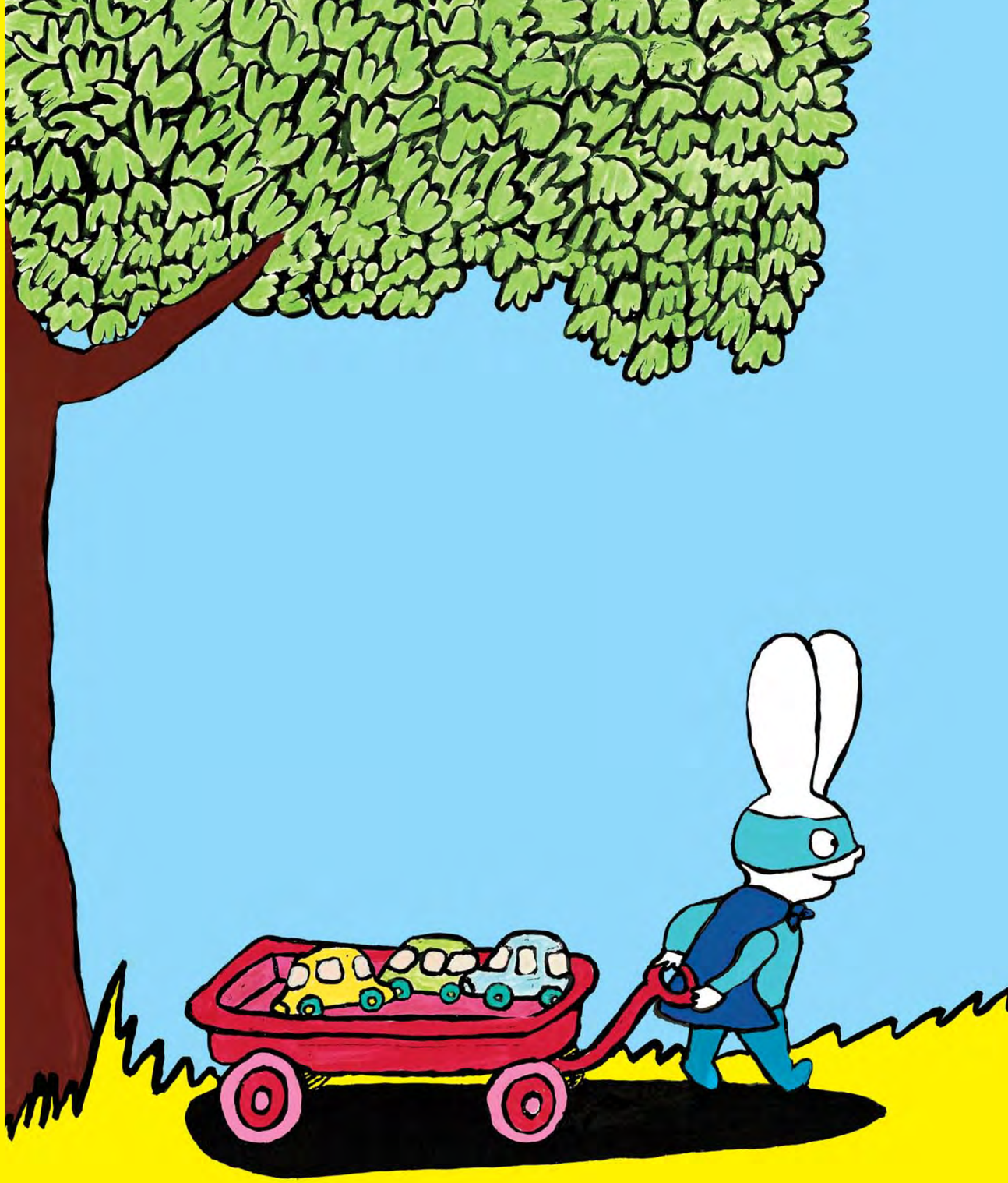

Simon et Ferdinand
construisent un
grand
circuit.
« J'aimerais trop avoir une voiture
rouge »,
dit Simon,
« le rouge,
c'est ma couleur préférée. »
« Moi, j'ai une
voiture rouge,
je peux te l'échanger »,
dit Ferdinand.

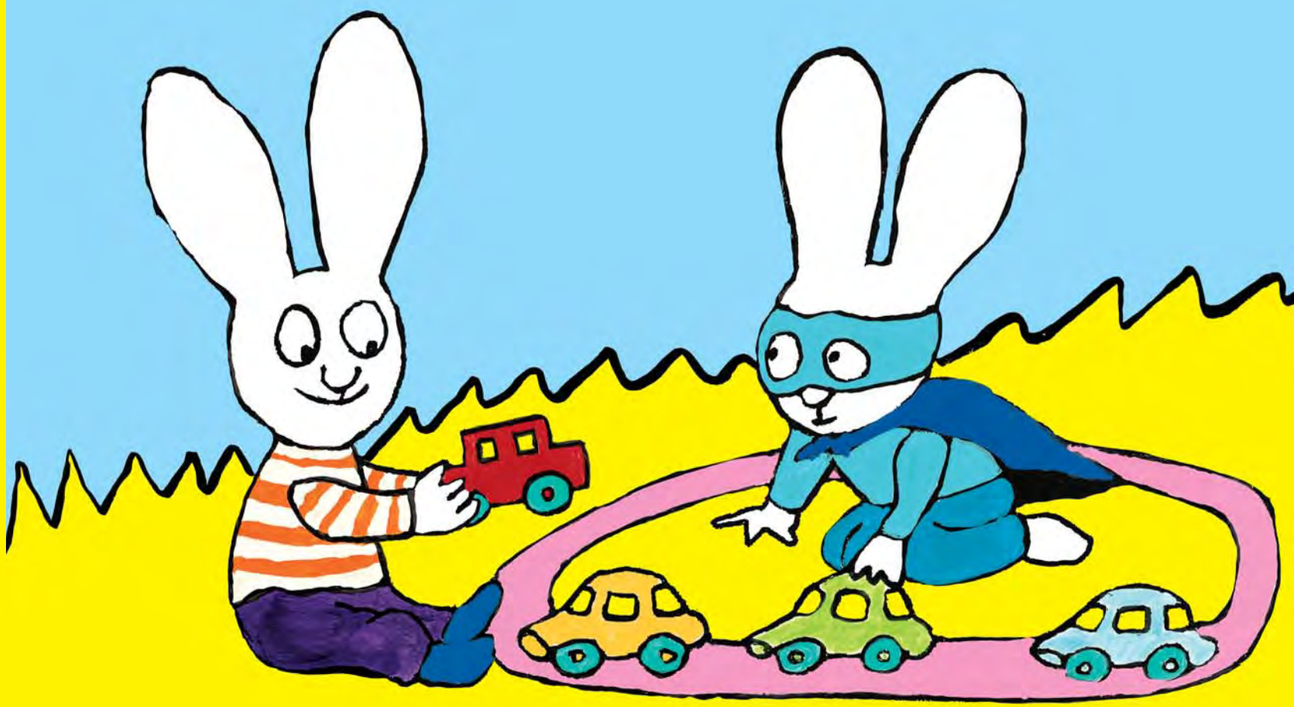

« Non, ta voiture est en plastoc.
Je veux une voiture
rouge en fer,
c'est plus costaud
que ton plastoc », dit Simon.
« Tu plaisantes ? Elle est
extraordinaire,
ma voiture
rouge !
Si tu veux, je te l'échange
contre ta voiture
verte »,
dit Ferdinand.

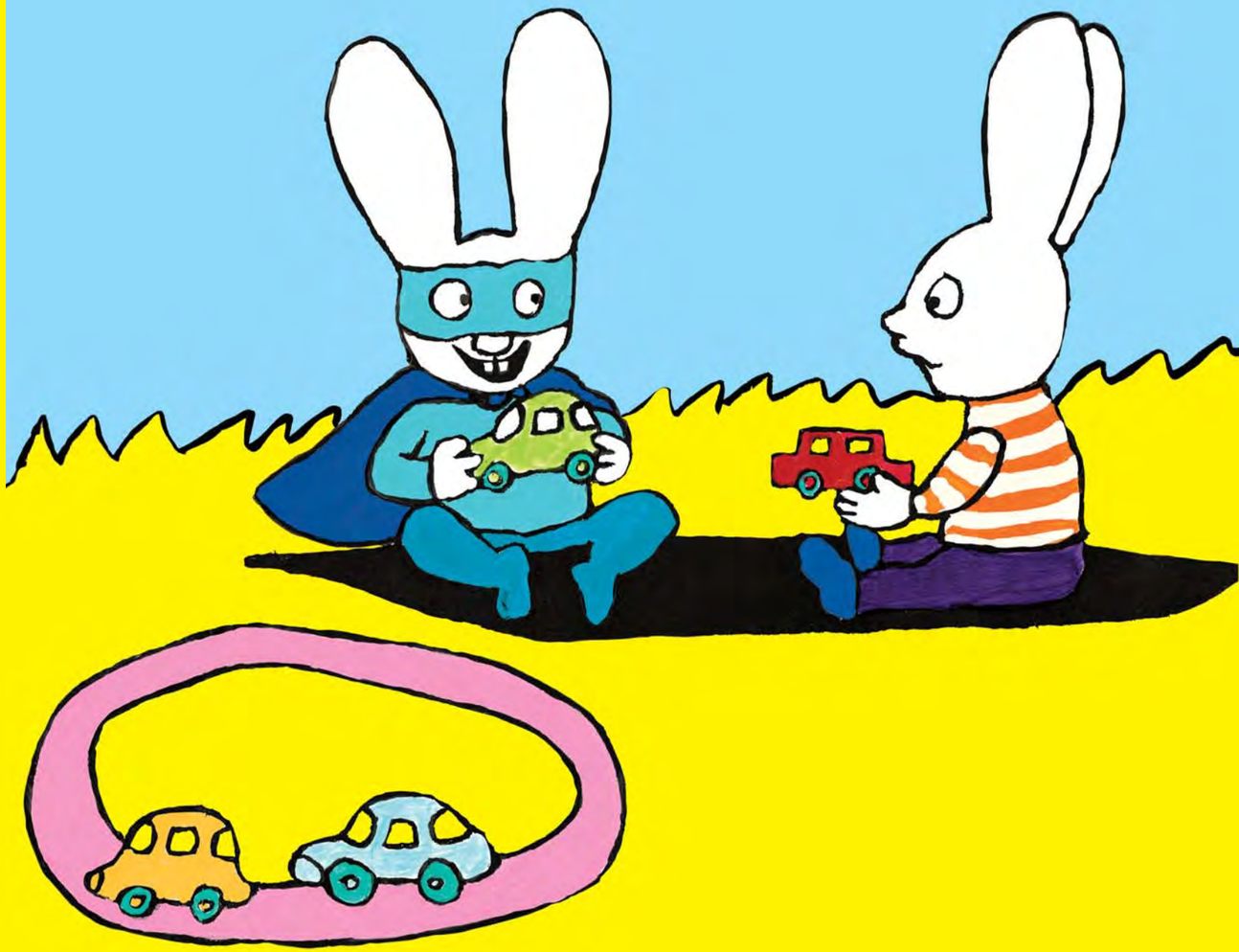

« Bof, elle a l'air en toc,
ta voiture en plastique »,
dit Simon.
« Tu m'énerves ! Ma voiture
rouge
n'est pas en toc. Et puis, de toute façon,
j'ai plus envie de l'échanger. »
« Pourquoi ? » demande Simon.
« Parce que c'est une voiture
extraordinaire,
qui coûte très cher,
beaucoup plus cher que ta voiture
verte »,
dit Ferdinand.

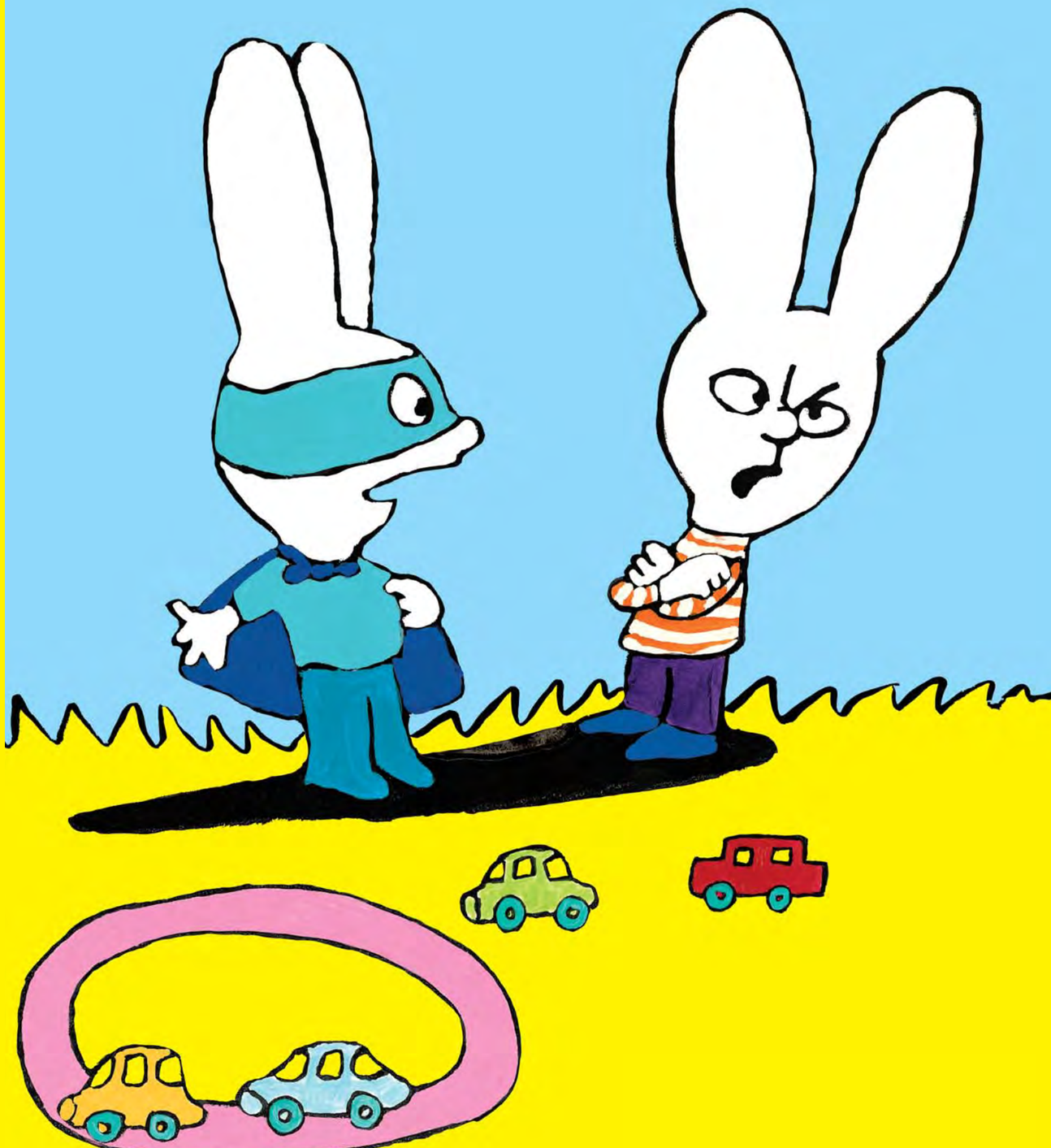

« Alors je t'échange
trois voitures, ma
jaune,
ma
bleue
et ma
verte,
contre ta
rouge »,
dit Simon.
« Oui, mais si je t'échange ma voiture
rouge extraordinaire
contre les tiennes, je n'en aurai plus de
rouge »,
dit Ferdinand.
« Peut-être, mais tu en auras trois :
une jaune, une bleue
et une verte », dit Simon.

