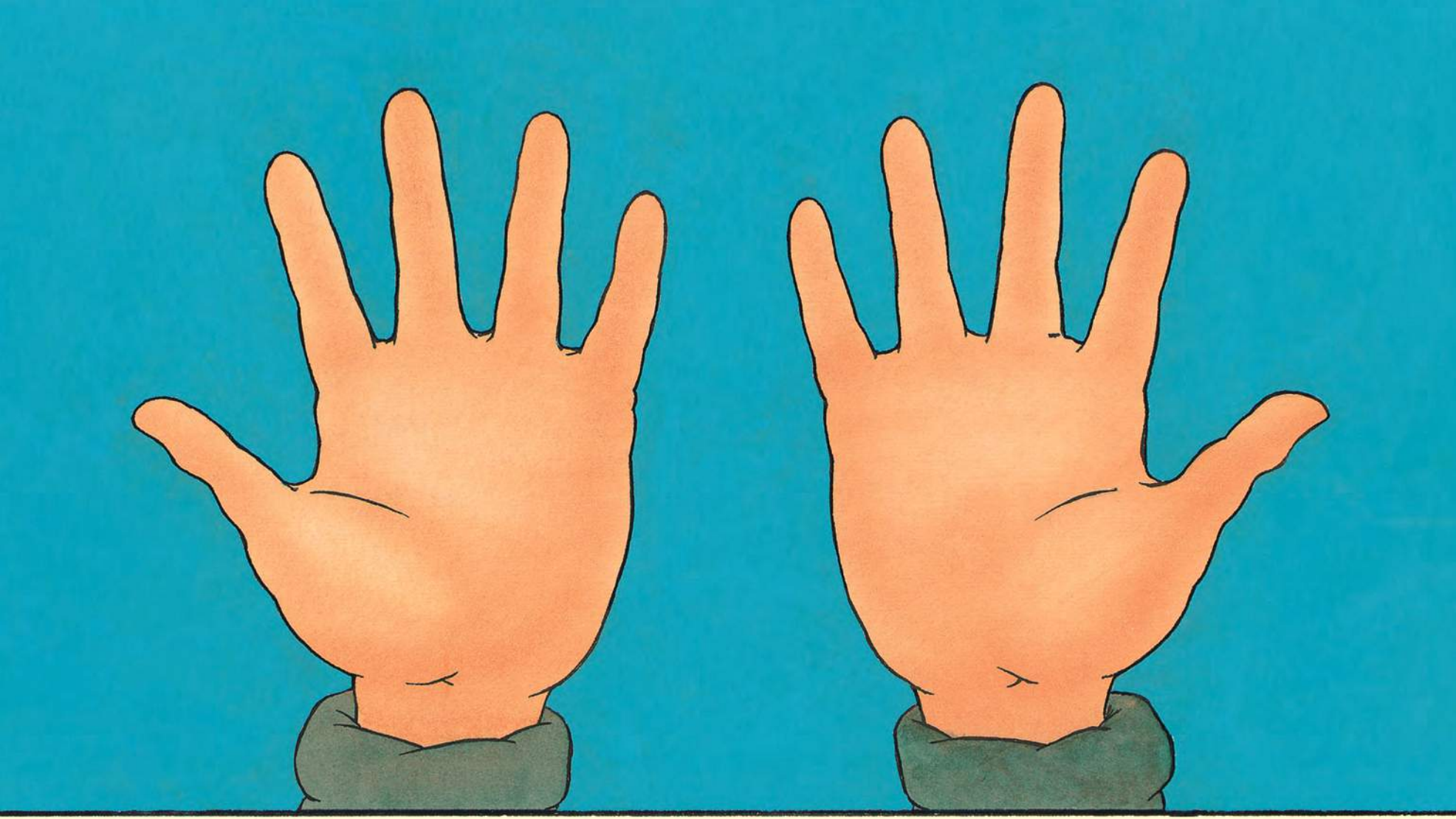

Dans un gant, il y a une main, et dans l'autre gant aussi.



Parfois, il y a des taches sur les mains.

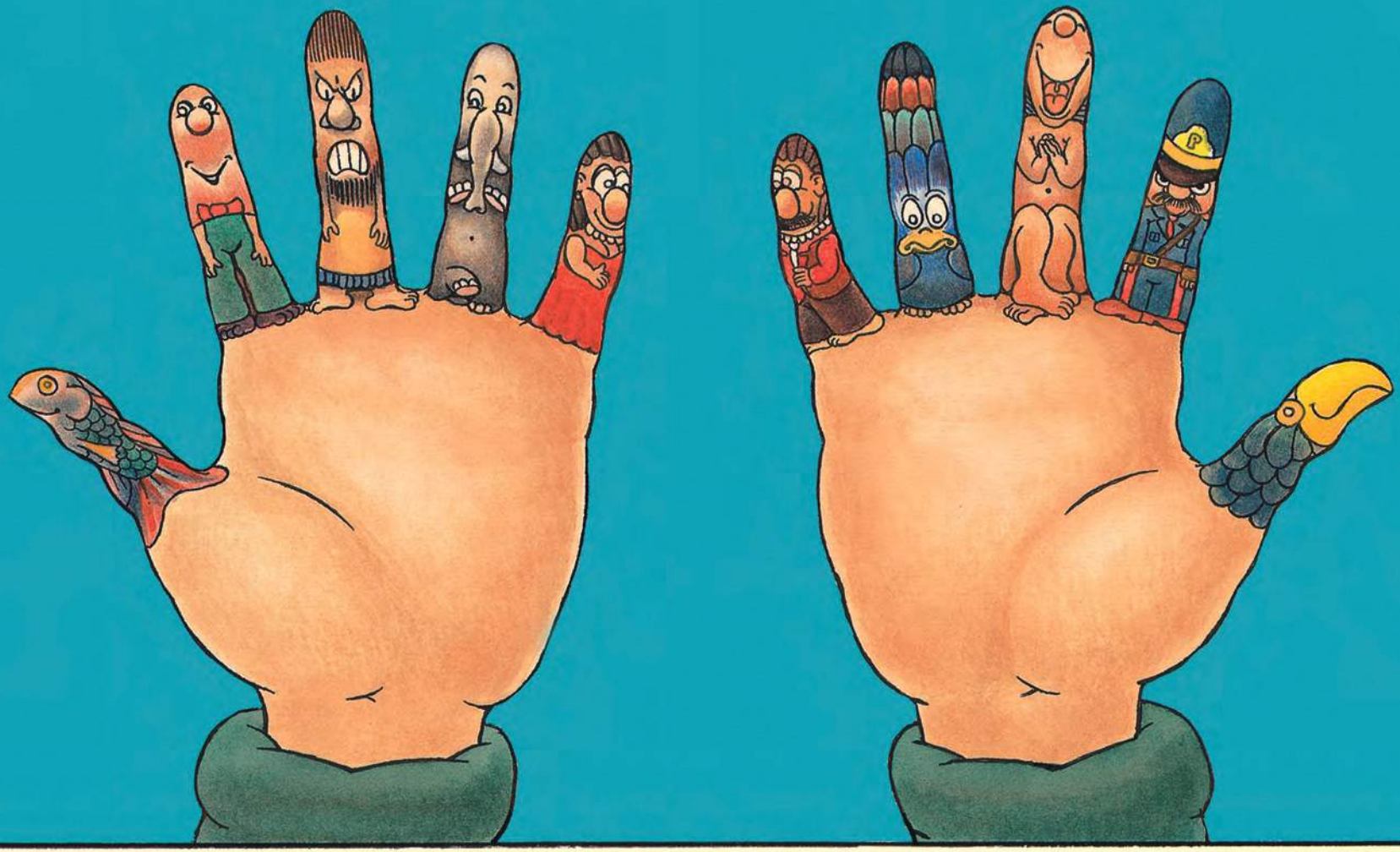

D’autres fois, il y a des guignols.