Il était une fois
un
lapin
COQUIN
que vous connaissez bien.
Lorsque sa maman lui dit :
« Demain c'est
ton premier jour d'école,
mon chéri ! »
il répondit :
« Ça va pas, non ! »

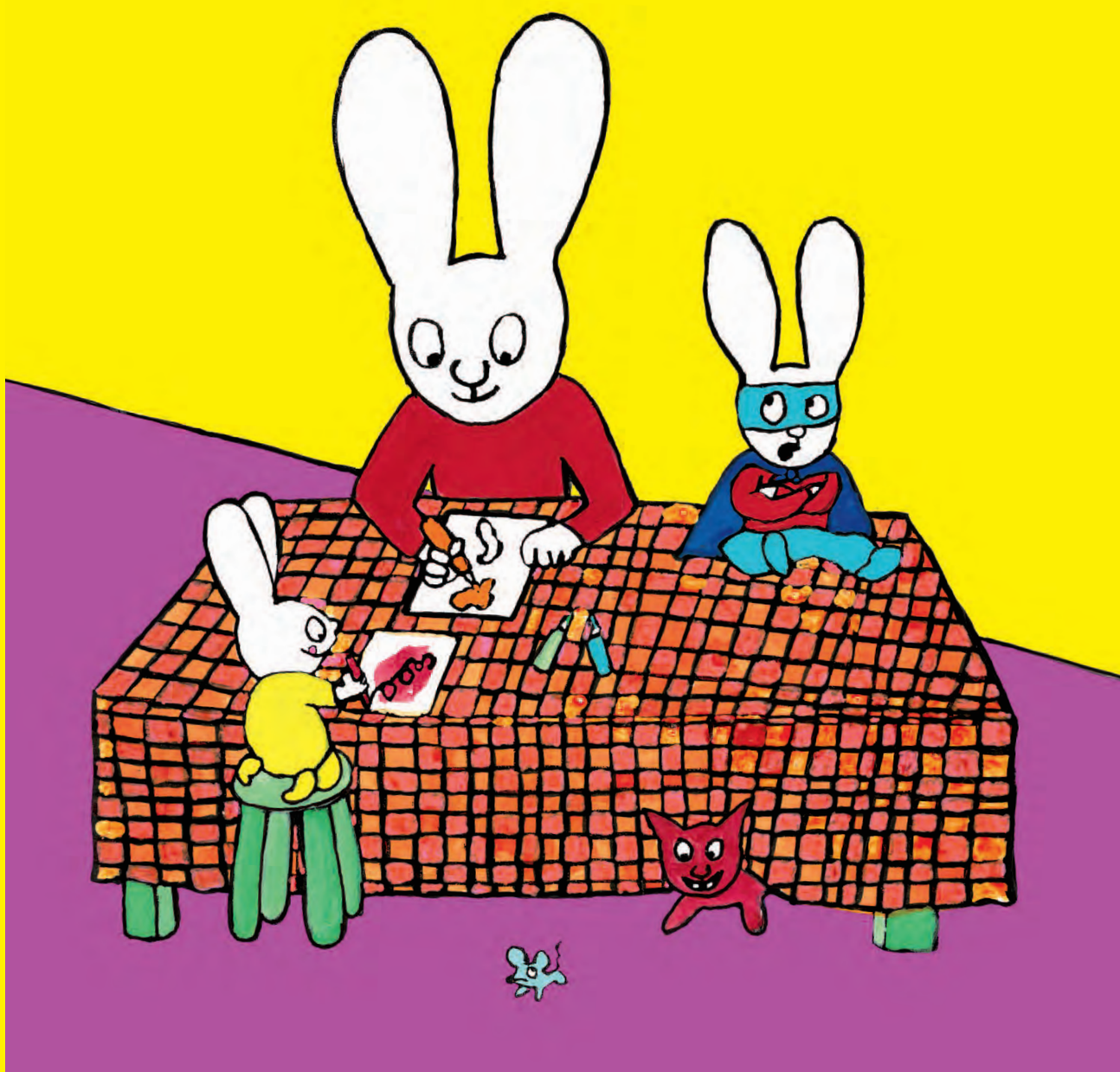

Lorsque
son
papa
lui dit :
« Mais, mon petit lapin,
tu vas apprendre l'alphabet »,
il répondit :
« Ça va pas, non ! »

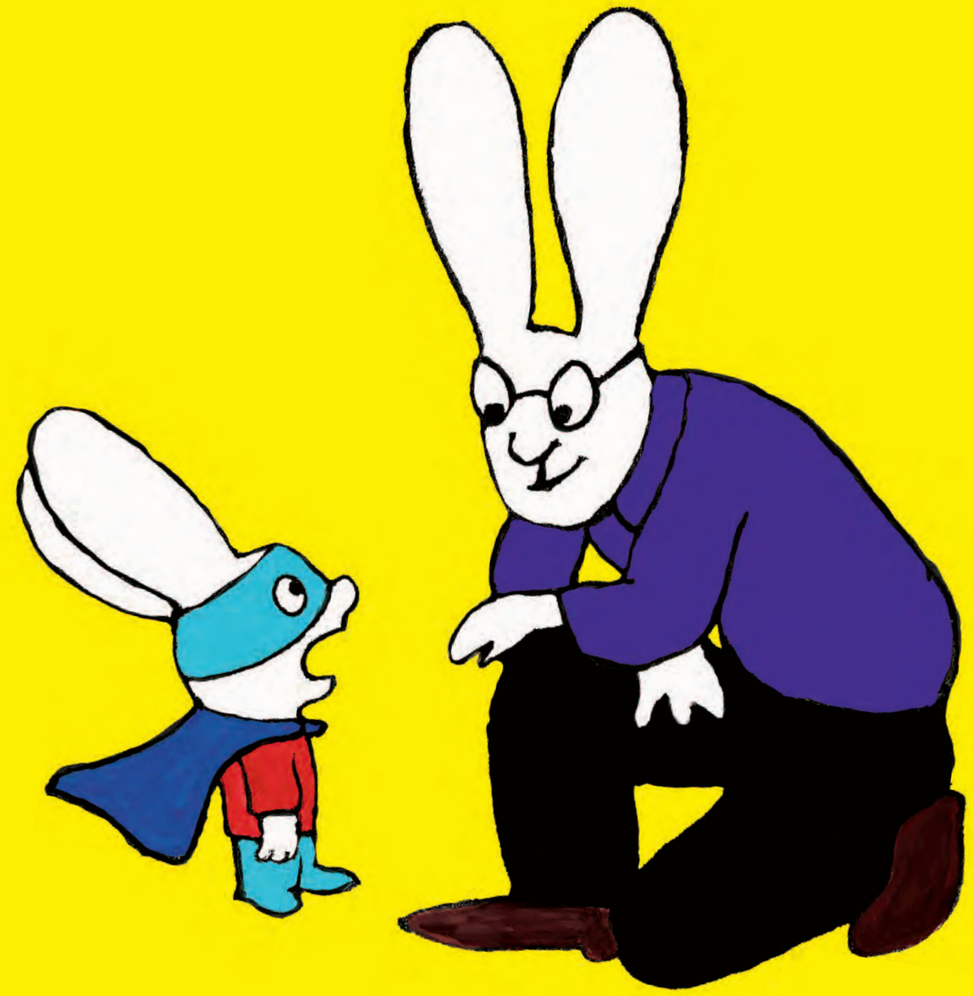

Et
ce soir-là,
SIMON
n'arrivait
PAS
à s'endormir…

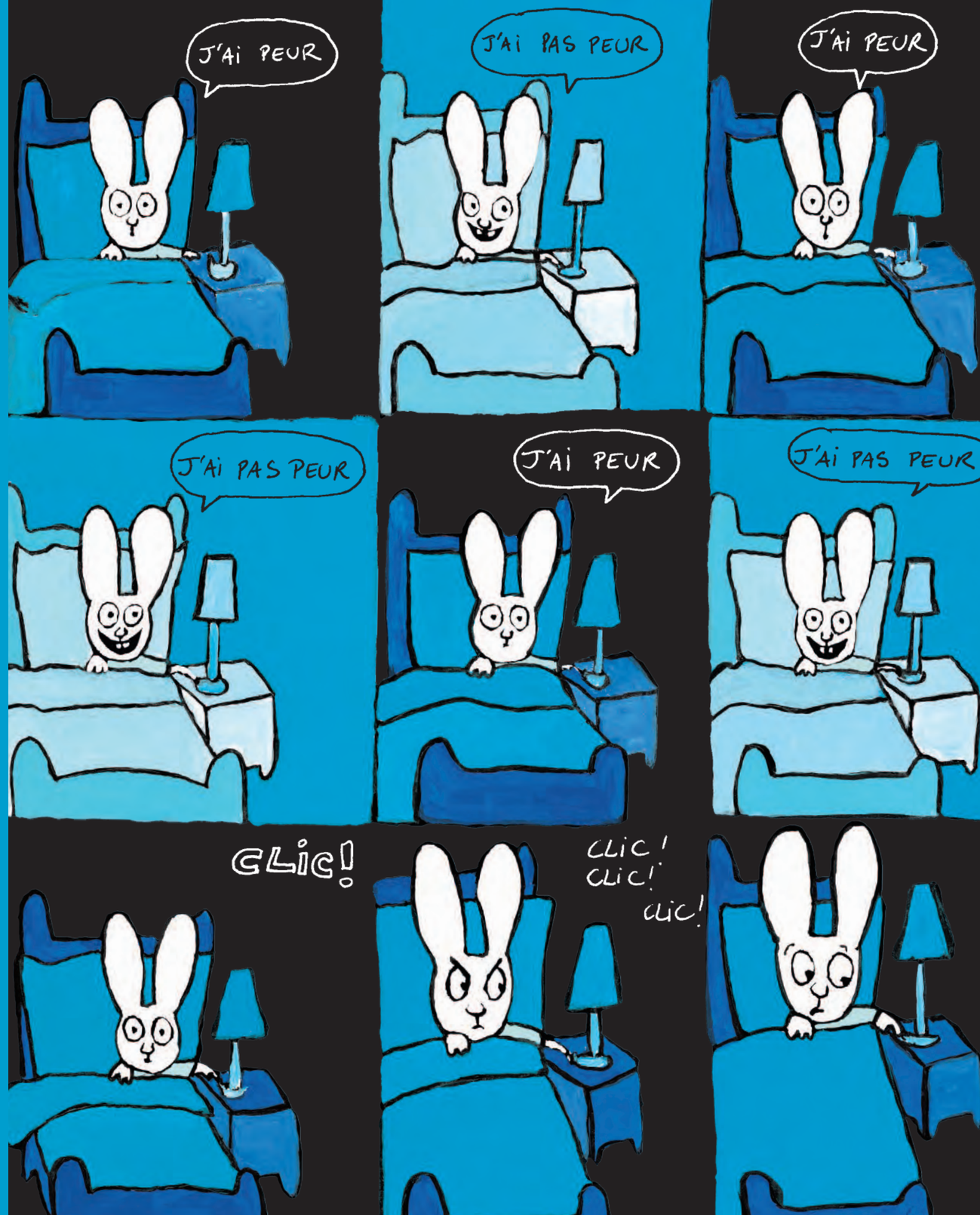

« MAMAN ! »

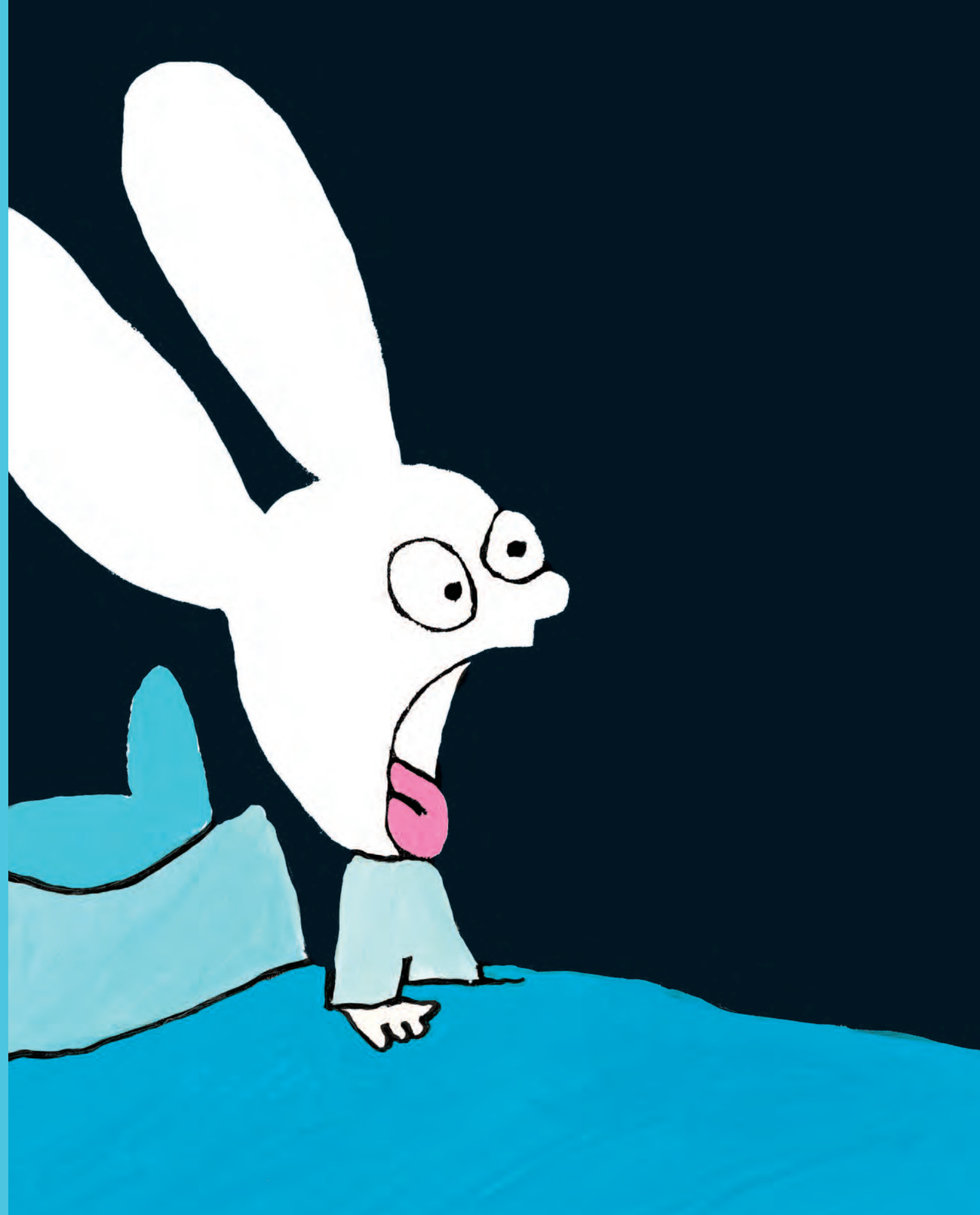

« JE VEUX
PAS
ALLER À L'ÉCOLE ! »
Lorsque sa maman lui dit :
« Tu es le
PLUS
courageux
de tous les petits lapins,
tu es mon
SUPERLAPIN »,
il répondit :
« Ça va pas, non ! »

