



Ce matin, un poussin est né.

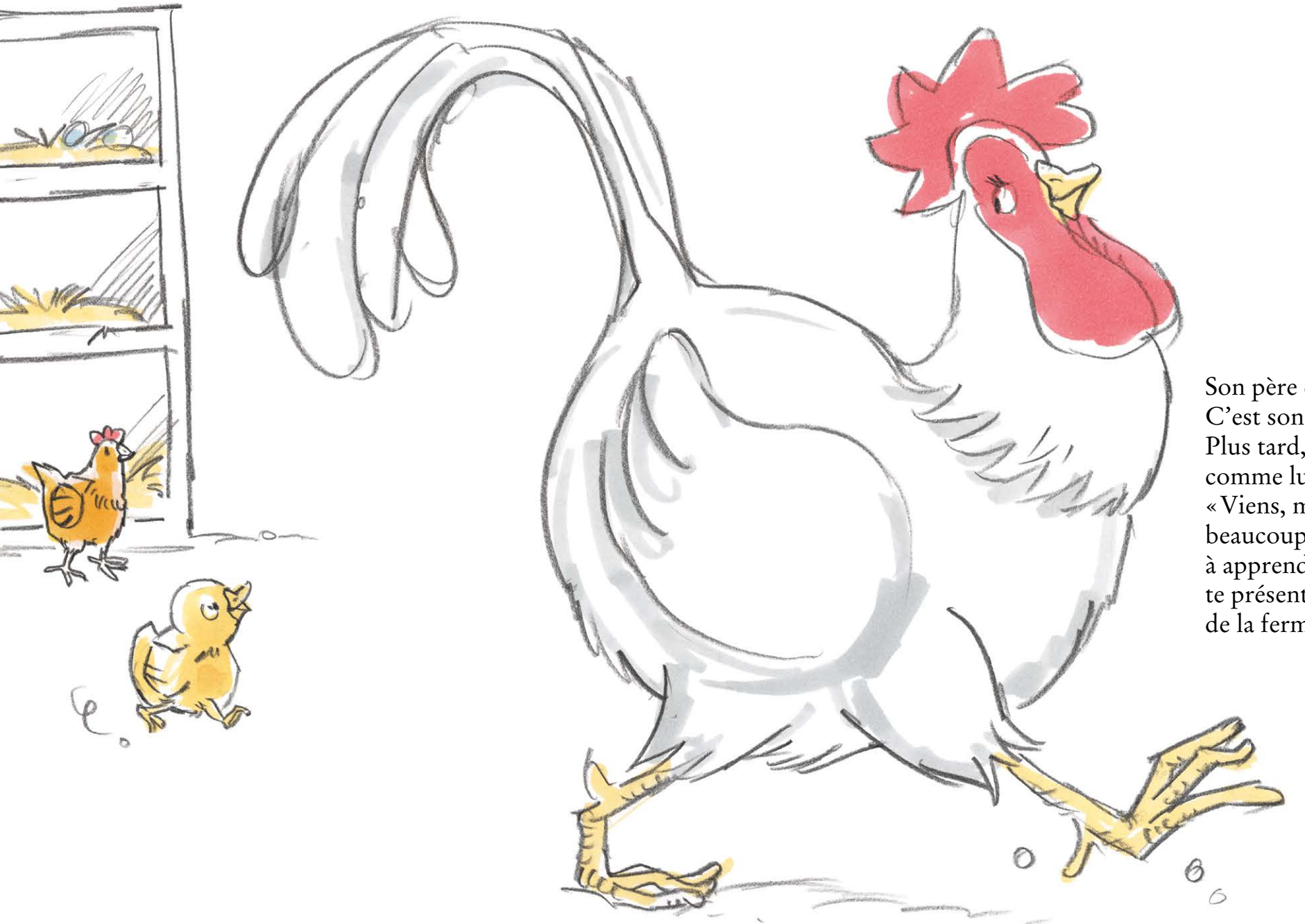

Son père est très fier.
C'est son premier poussin.
Plus tard, il sera coq,
comme lui.
« Viens, mon fils. Tu as
beaucoup de choses
à apprendre. Je vais d'abord
te présenter les animaux
de la ferme. »

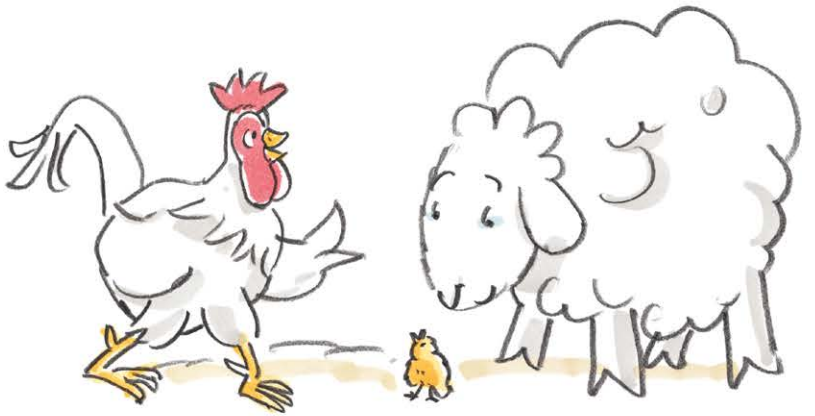

« Voici le mouton. Le mouton fait bêêêê.
Monsieur le mouton, s'il vous plaît ? »
« Bêêêê », fait le mouton.
« Merci », dit papa Coq.

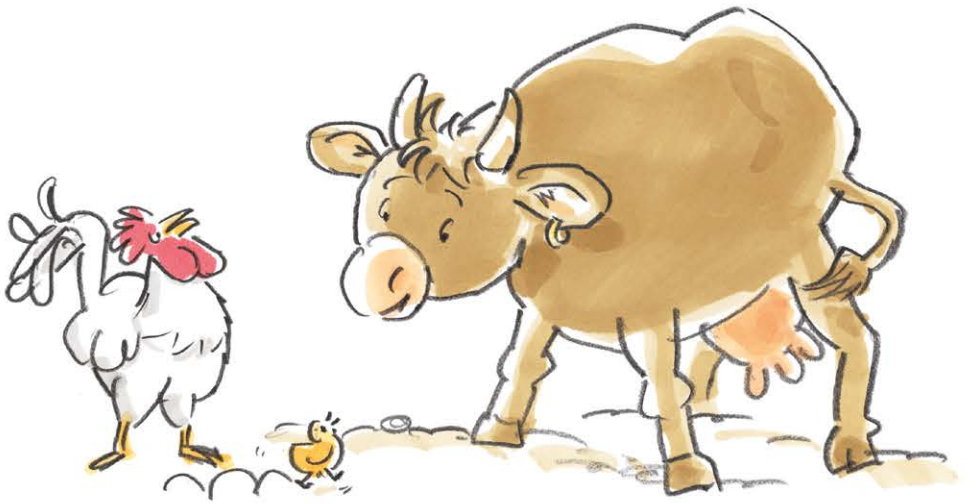

« Et voici la vache. Elle fait meuh.
Madame la vache, voulez-vous bien meugler pour mon fils. »
« Meuh », fait gentiment la vache.
« Merci », dit papa Coq.

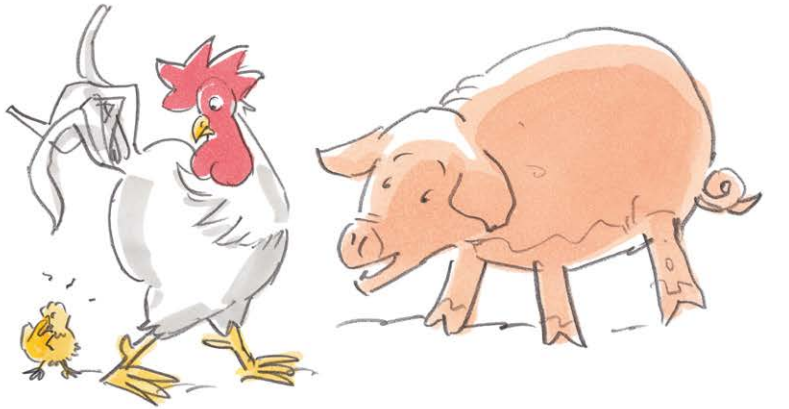

« Voici à présent le cochon. Tu vois, il est rose, il ne sent pas très bon, et il a la queue en tire-bouchon. Le cochon fait scrontch-scrontch, n'est-ce pas, monsieur le cochon ? »
« Scrontch-scrontch », fait le cochon.
« Parfait, merci », dit papa Coq.

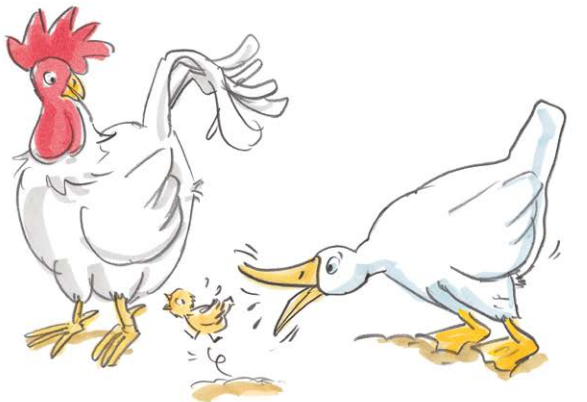

« Voici enfin le canard. Le canard, lui, fait coin-coin.
Monsieur le canard, je vous prie ? »
« C'est que… », dit le canard, « aujourd'hui, j'ai mal à la gorge. »
« Essayez tout de même. C'est pour mon fils. »
« Coin ! » fait le canard.
« Ça ira, merci », dit papa Coq.

« Moi, je fais hi-han ! » dit l'âne.
« Plus tard », dit papa Coq. « Quand je vous le demanderai.
Et maintenant, mon fils, écoute-moi bien.
Toi, tu dois faire…




Cocoricoooo!