
BONJOUR MARIE-ANNE ! BONJOUR LOUIS, COMMENT S'EST PASSÉ CE PREMIER JOUR DE CLASSE ?
HORRIBLE, GRAND-PÈRE !
CHAQUE MINUTE FUT DÉTESTABLE !


À CE POINT-LÀ ?
UN GARÇON M'A FAIT DES GRIMACES. CE N'ÉTAIT PAS DU TOUT DRÔLE.
LE MAÎTRE M'A DIT DE M'ASSEOIR ET DE ME TAIRE.


CE SERA PEUT-ÊTRE MIEUX DEMAIN.
JE NE CROIS PAS QUE JE VAIS Y RETOURNER.

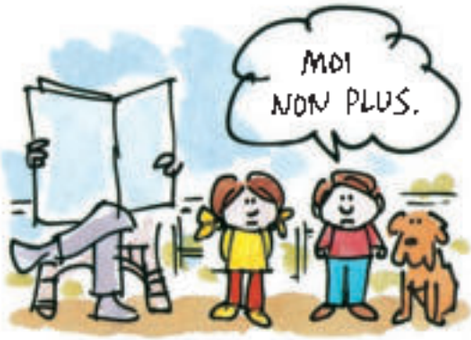
MOI NON PLUS.


OH, LE PREMIER JOUR EST TOUJOURS DIFFICILE.
C'EST VRAI ?


LE TIEN A-T-IL ÉTÉ DIFFICILE, AUSSI, GRAND-PÈRE ?
AFFREUX !





« Ce jour-là,
je me suis levé très tôt
pour être bien à l'heure. »



« Il y avait de la bruine
et un brouillard épais. »

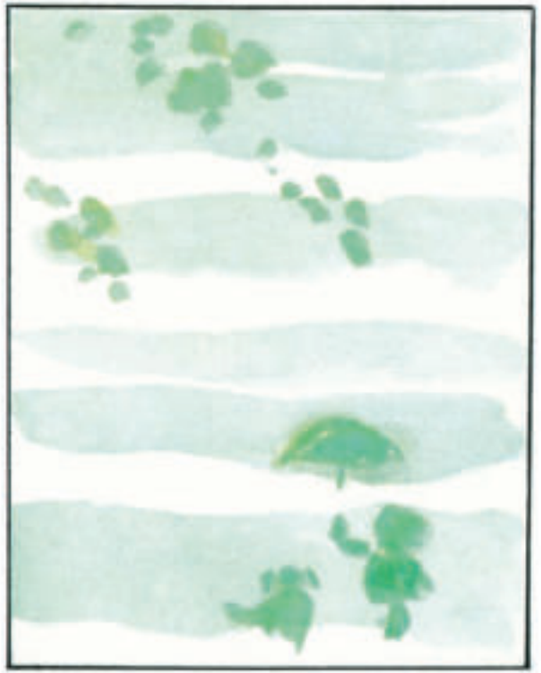

« Je marchai longtemps
sans pouvoir trouver l'école. »



« La cloche de l'école sonnait quelque part. Ça faisait un bruit lugubre. »

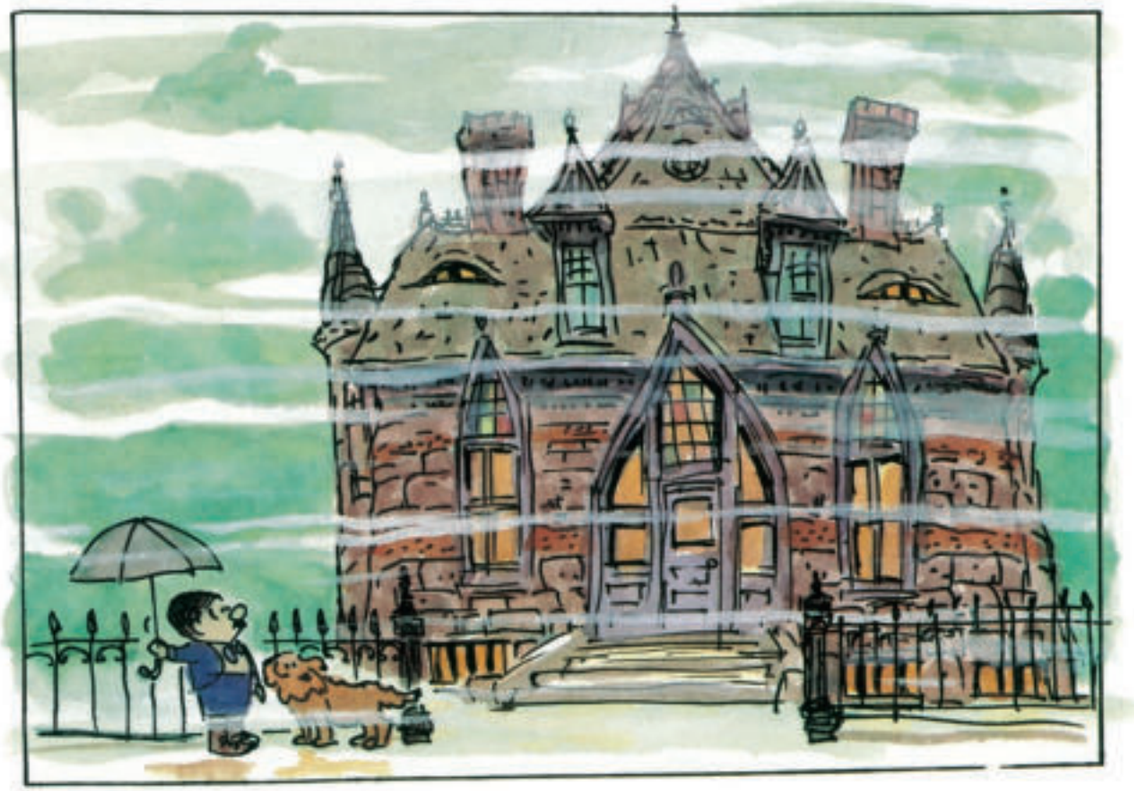

« Elle avait l'air effrayante. »





« Soudain une fille est sortie en courant. »





« J'ai regardé à l'intérieur. La classe était immense, sombre et silencieuse. »