L'oncle McAllister vivait en Écosse. Chaque année, il envoyait un cadeau d'anniversaire à Louis pour sa collection de sciences naturelles.

« C'est le plus beau que j'aie jamais reçu ! » s'écria Louis.



Le lendemain, il amena toute sa collection à l'école.

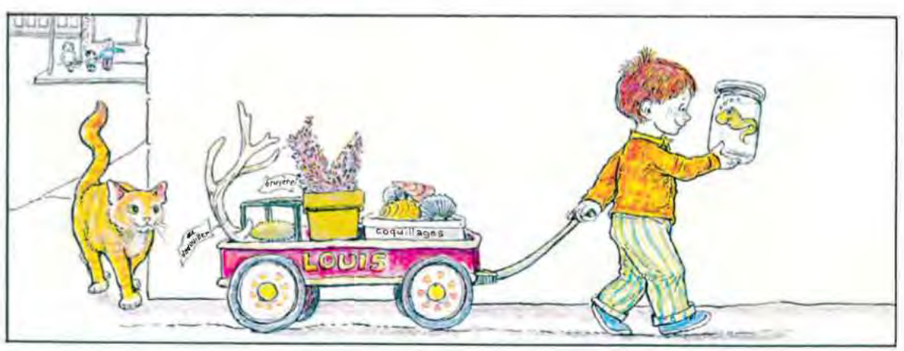

« Regardez tous ! Ceci est un têtard », disait Madame Shelbert.

Elle demanda à Louis de le ramener souvent afin que toute la classe voie comment ce têtard deviendrait une grenouille.

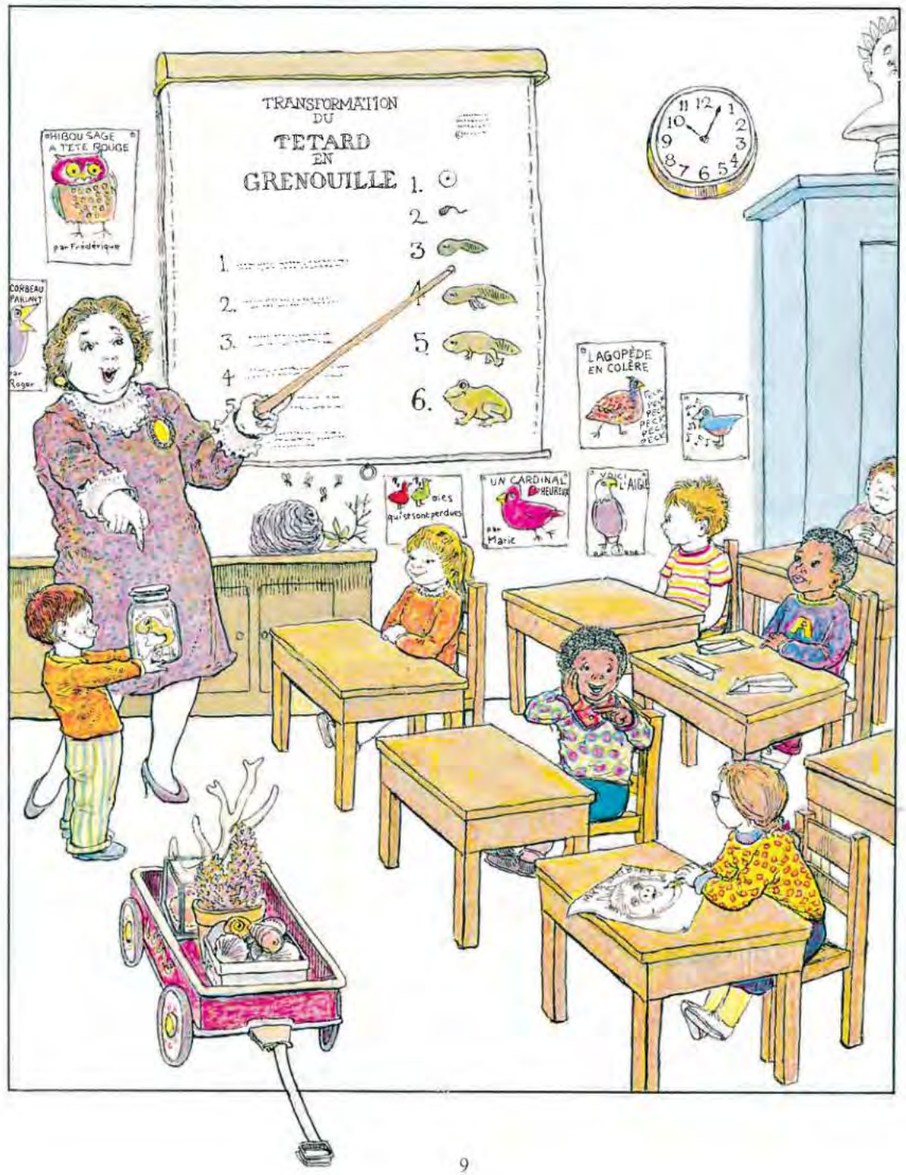

Louis baptisa le têtard Alphonse.
Tous les jours, Alphonse mangeait plusieurs hamburgers.

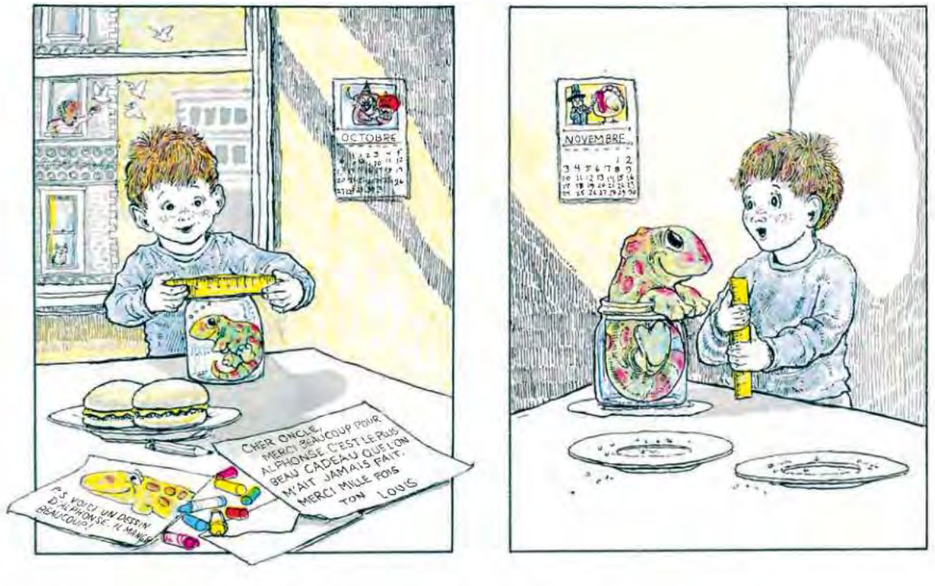

Louis trouvait qu'il apprenait facilement.



Quand Alphonse devint trop grand pour son bocal, Louis le mit dans l'évier.



Quand Alphonse ne tint plus dans l'évier, les parents de Louis lui permirent de s'installer dans la baignoire.

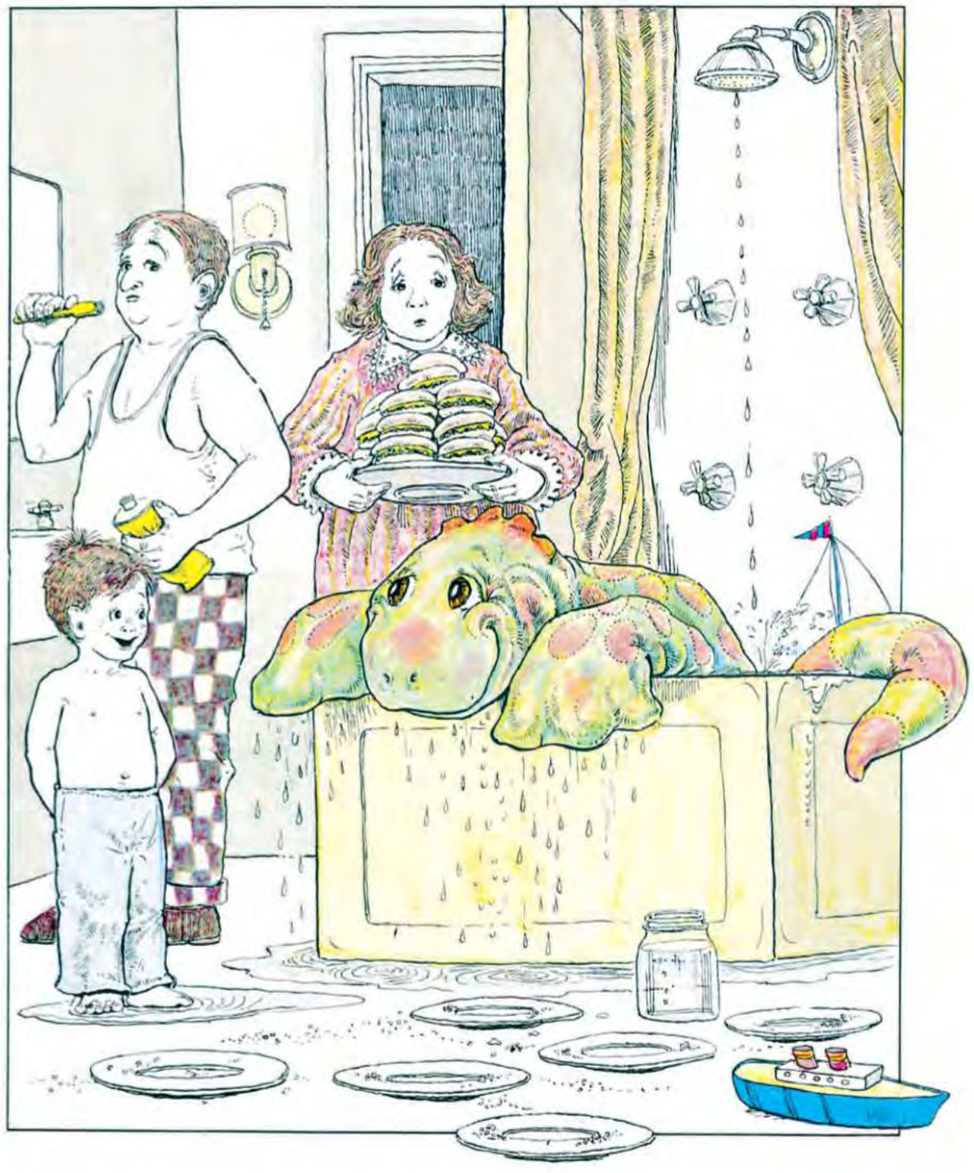

Un jour, Madame Shelbert déclara qu'Alphonse ne deviendrait jamais une grenouille.



Elle demanda à Louis de ne plus l'amener en classe.

Les vacances d'été approchaient et Alphonse était devenu énorme.

« Il est trop grand pour la baignoire », disait la mère de Louis.

« Il est trop grand pour un appartement », disait le père de Louis.

« Il a besoin d'une piscine », disait Louis.

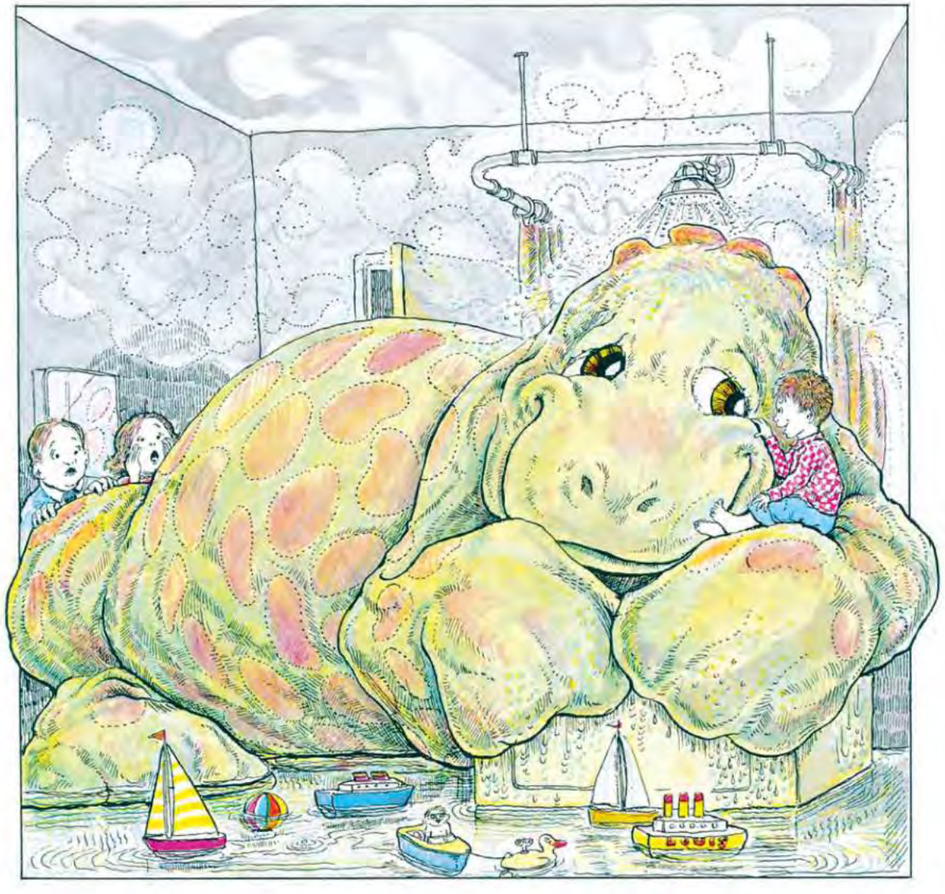

« Il n'y a pas de place dans notre appartement pour une piscine » répondaient les parents.

Louis suggéra l'achat du parking voisin en vue d'y construire une piscine.



« Cela coûterait plus d'argent que nous n'en possédons », dirent ses parents. « Il faut confier ton têtard à un zoo. »

L'idée de voir son têtard dans une cage rendait Louis très triste.

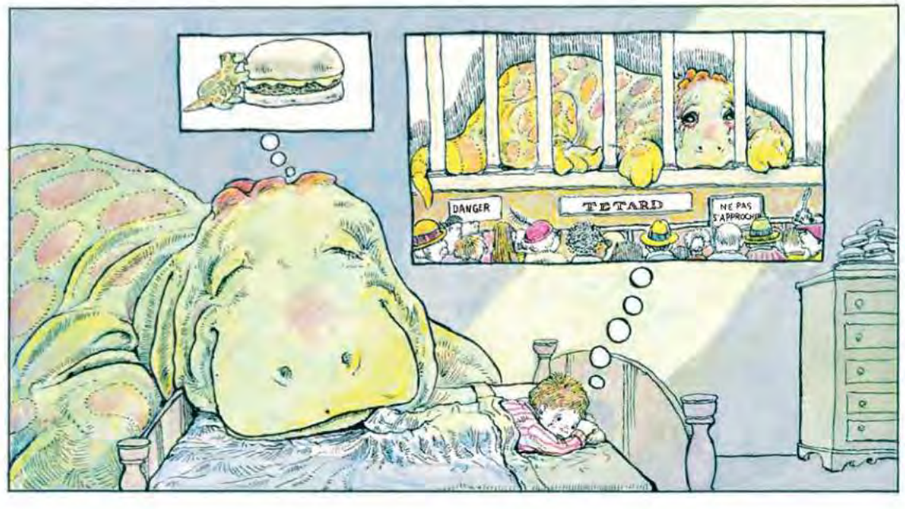

Puis, en pleine nuit, Louis se souvint que la piscine du lycée était inutilisée pendant l'été.

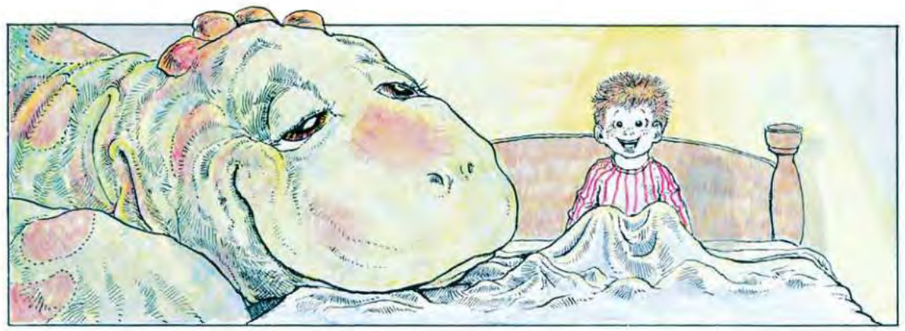

Louis cacha Alphonse sous une bâche et le fit passer clandestinement.

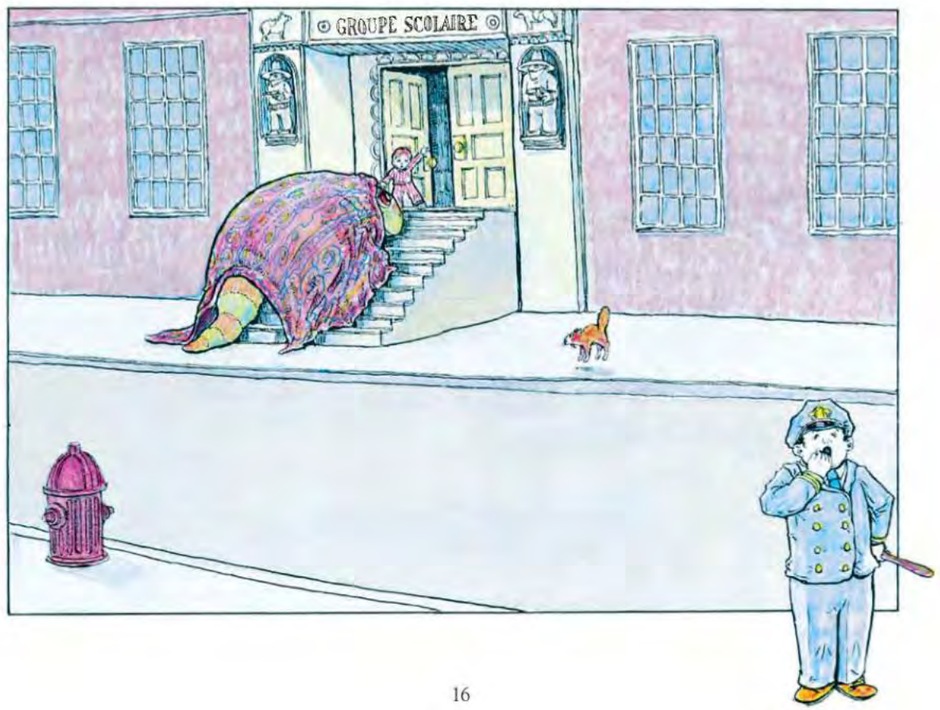

Quand il fut sûr qu'Alphonse se sentait bien, Louis rentra se coucher.

