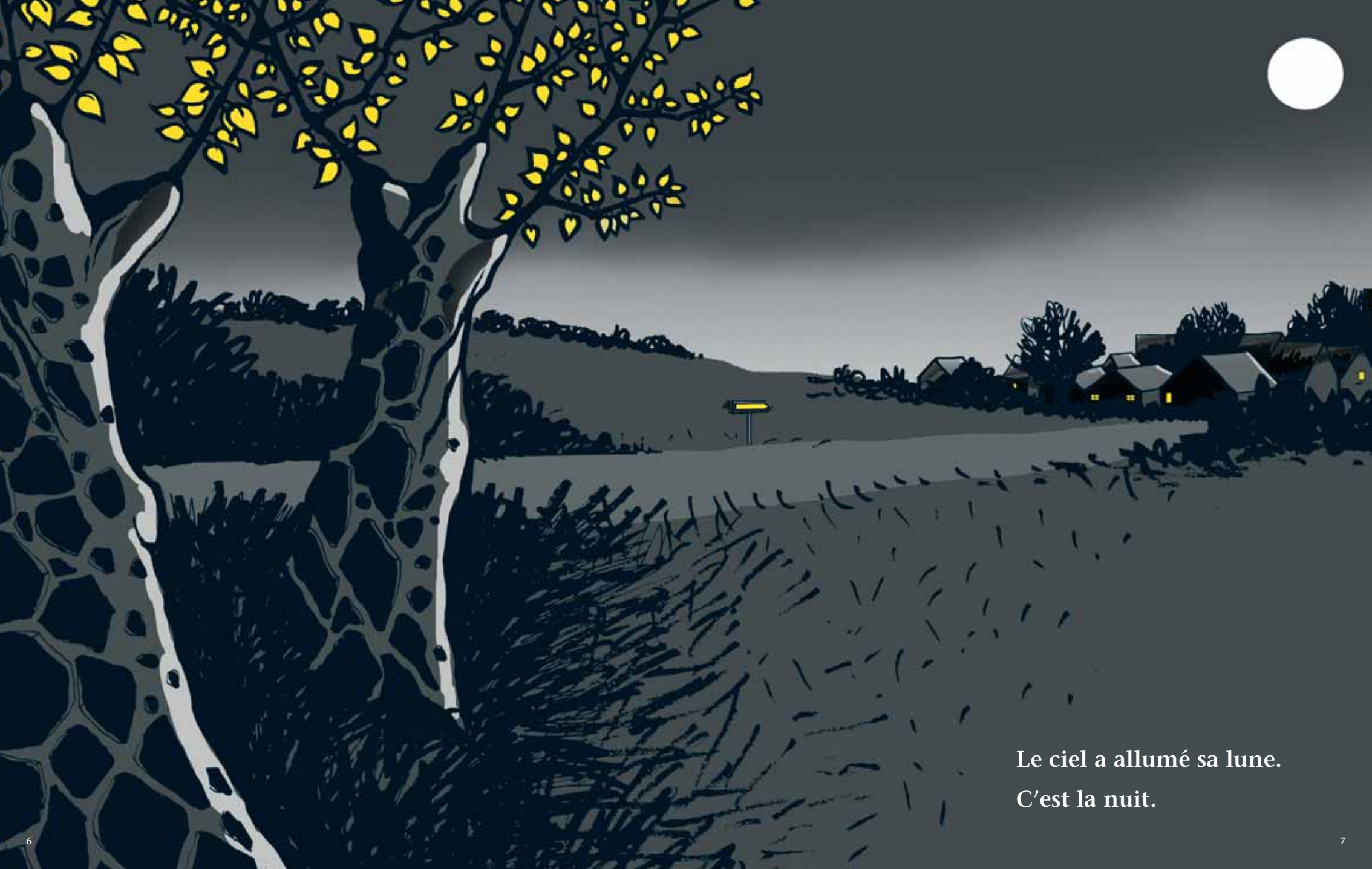

Le ciel a allumé sa lune.
C'est la nuit.



La nuit,
le loup quitte sa tanière,
pour chasser dans les bruyères.



La nuit,
les chauves-souris déplient leurs ailes
et dansent joyeusement dans le ciel.



La nuit,
le renard se glisse dans le poulailler.

Quelle poule choisira-t-il pour son dîner ?



La nuit,
le crapaud guette sa proie.
D'un coup de langue,
il l'avalera.