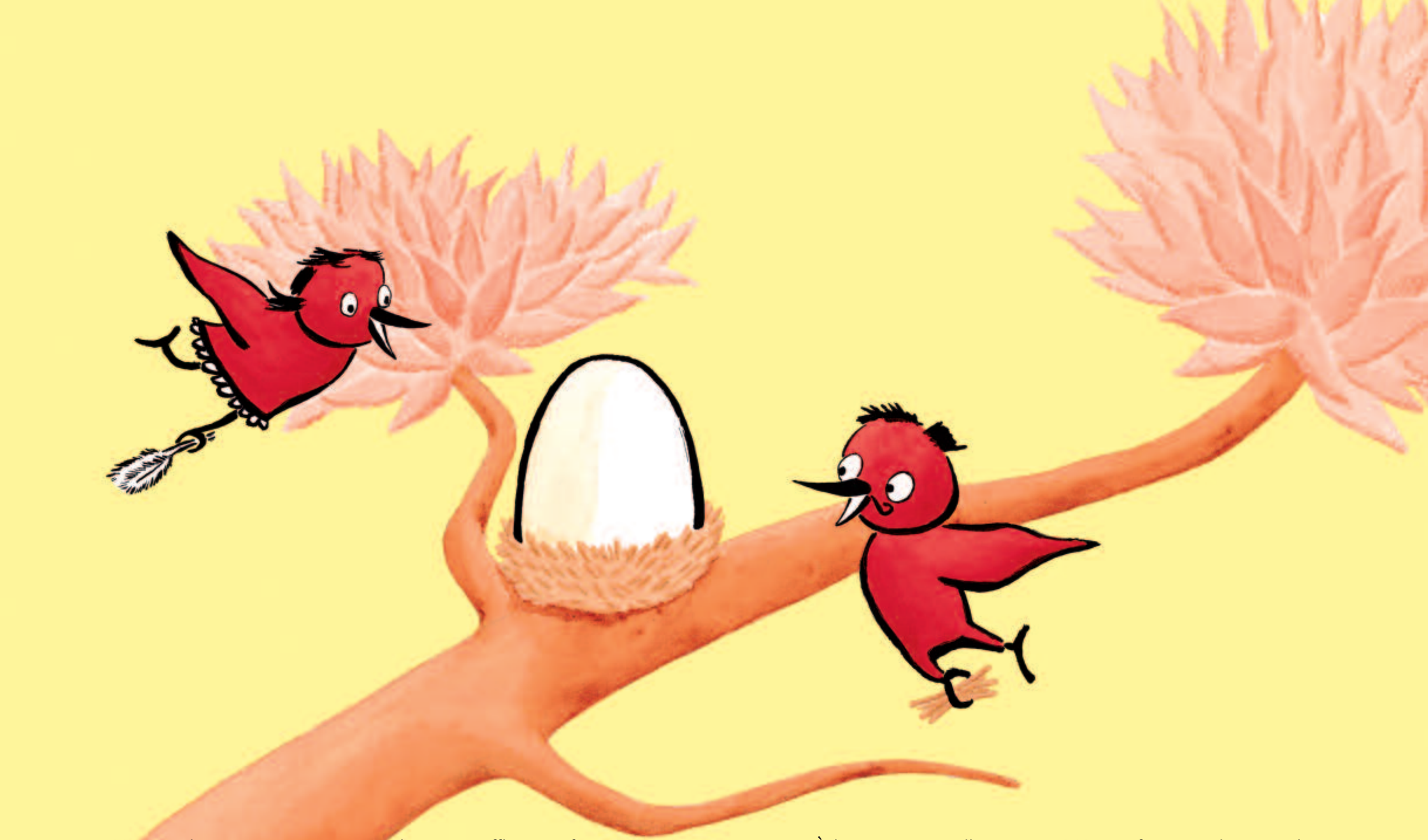

Un jour de printemps, un jour où le vent soufflait très fort,
Monsieur et Madame Oiseau partirent chercher
des brindilles et des plumes pour consolider leur nid.

À leur retour, quelle surprise ! Un oeuf énorme les attendait.
Ils décidèrent de ne dire à personne que l'œuf n'avait pas
été pondu par Madame Oiseau.

clic clac!

WOUAH!

Oh!

Personne n’avait jamais vu un si bel oeuf.

Tous les oiseaux et les oisillons de l’arbre vinrent l’admirer.

Puis il éclôt. Il en sortit un très gros oisillon.
Les parents décidèrent de l'appeler Roger, Roger poussin.

Les parents avaient beau faire des allers-retours pour lui apporter des baies, des vers et toutes sortes d'insectes…
Le petit n'était jamais rassasié.
« Qu'il est vorace, Roger poussin ! » disait la maman.

Et pour lui laver les dents, quel bazar !
Tout le monde devait s’y mettre.



Quand vint le temps de gazouiller, tous les petits se mirent à gazouiller gaiement. Tous sauf Roger poussin.
Il avait beau étirer le cou, pas une note ne sortait de son gosier.

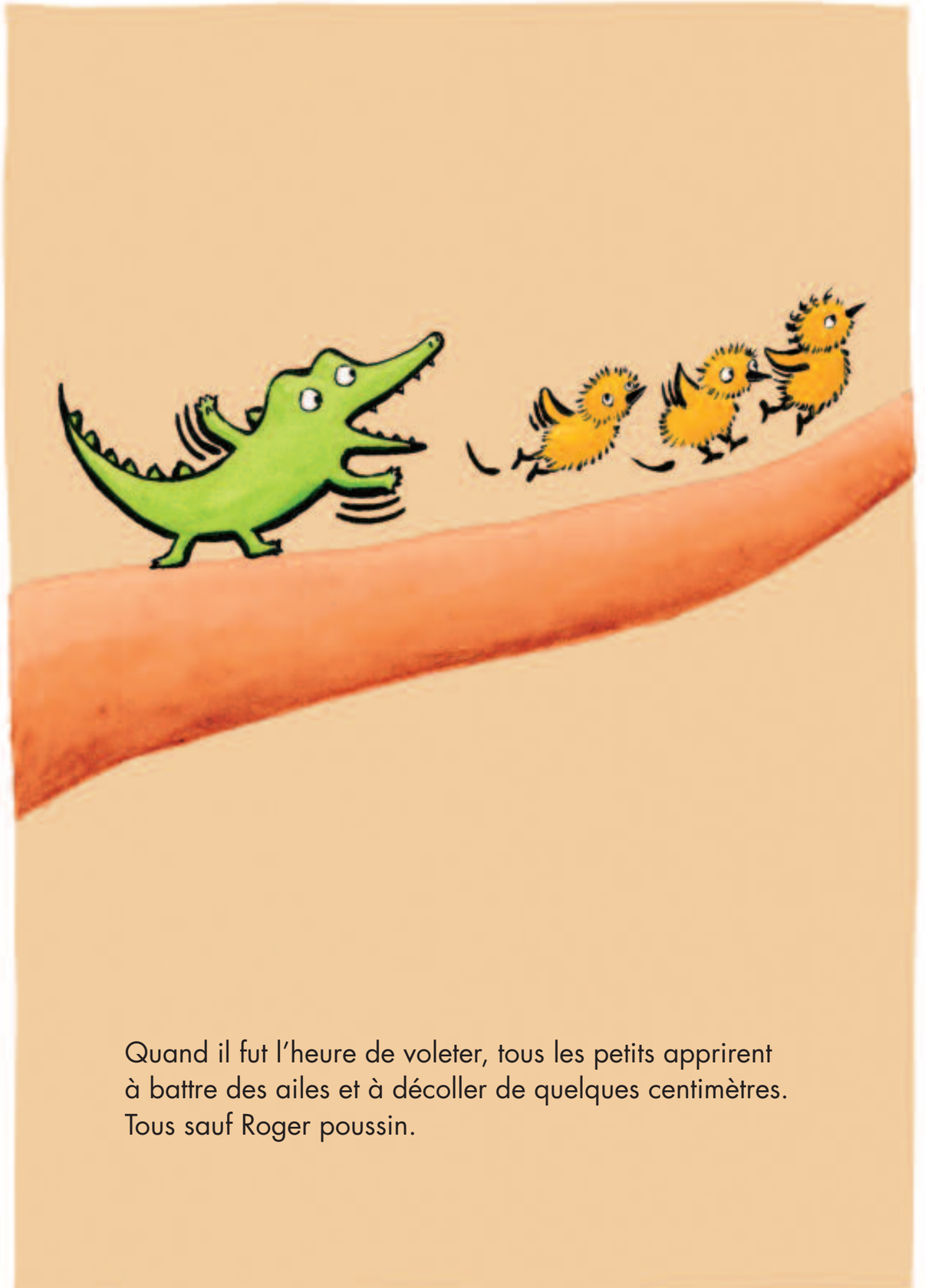

Quand il fut l'heure de voleter, tous les petits apprirent à battre des ailes et à décoller de quelques centimètres.
Tous sauf Roger poussin.