
LA
FÊTE
du
NOUVEL AN

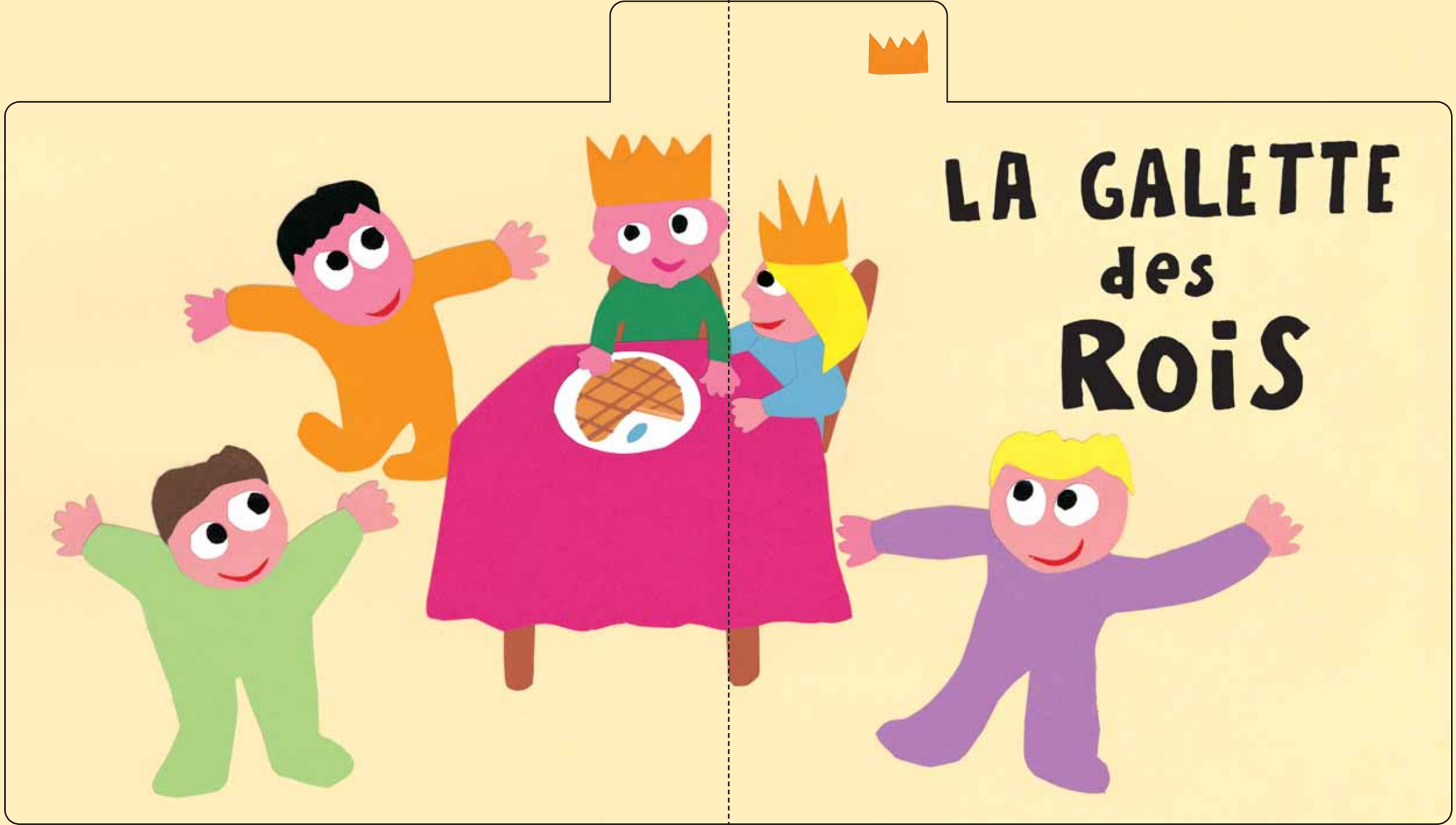
LA GALETTE
des
Rois

La fête des crêpes



LE CARNAVAL



La fête des amoureux



