une
FLEUR
qui
danse
la salsa



la SUPER FLEUR de Super pingouin



une
FLEUR
qui ne sent
pas bon !



une
FLEUR
qui conduit
un p'tit
train

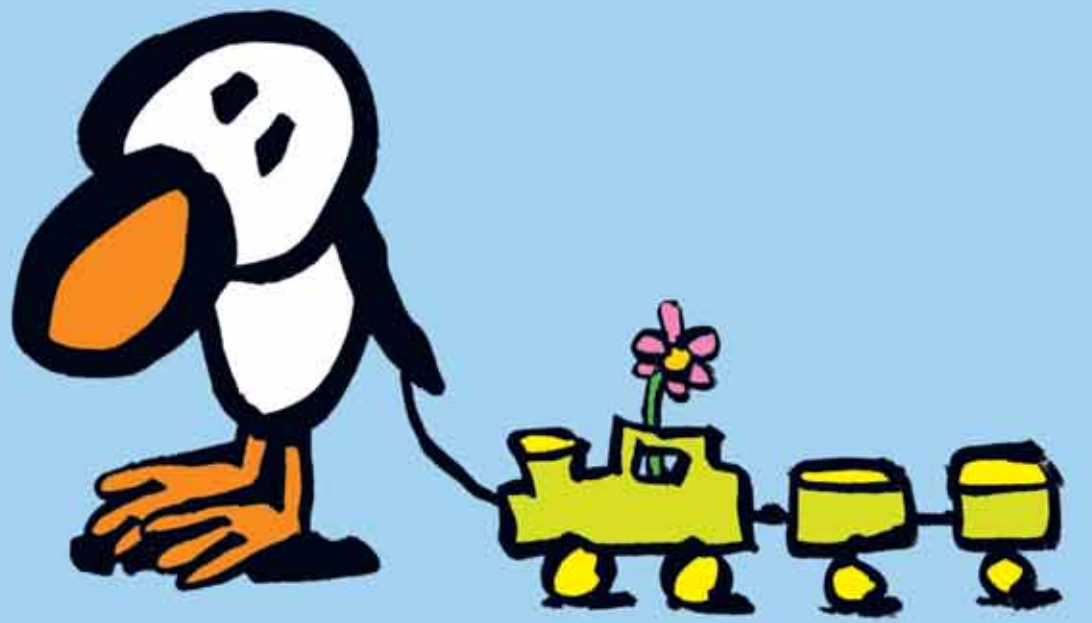

les FLEURS de mamie

