



La maison s'endort, s'endort,

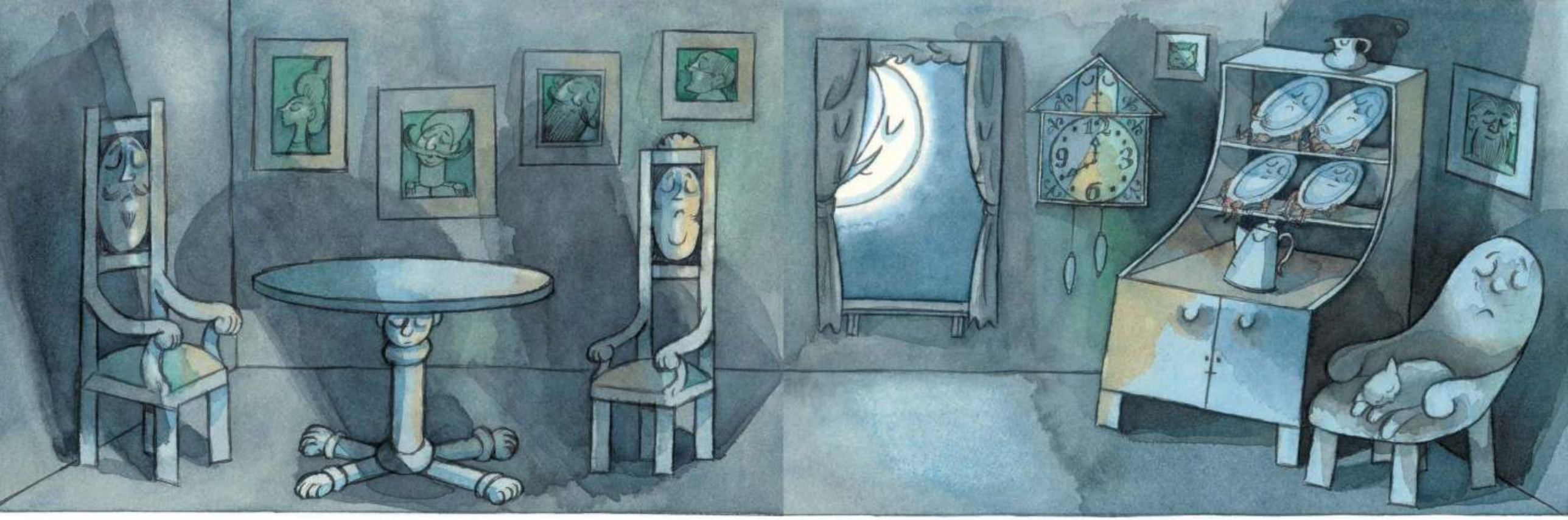

Dorment les chaises,
dort la table
et dorment les portraits
sur les murs endormis,

dort la pendule à coucou,
près des assiettes endormies
sur les étagères endormies.
Dort le chat
sur la chaise endormie.



Et dort le petit garçon, dort
dans son lit, dort, dort.



Puis
doucement, tout doucement,
une musique envahit la maison endormie.

Et grossit,
grossit.

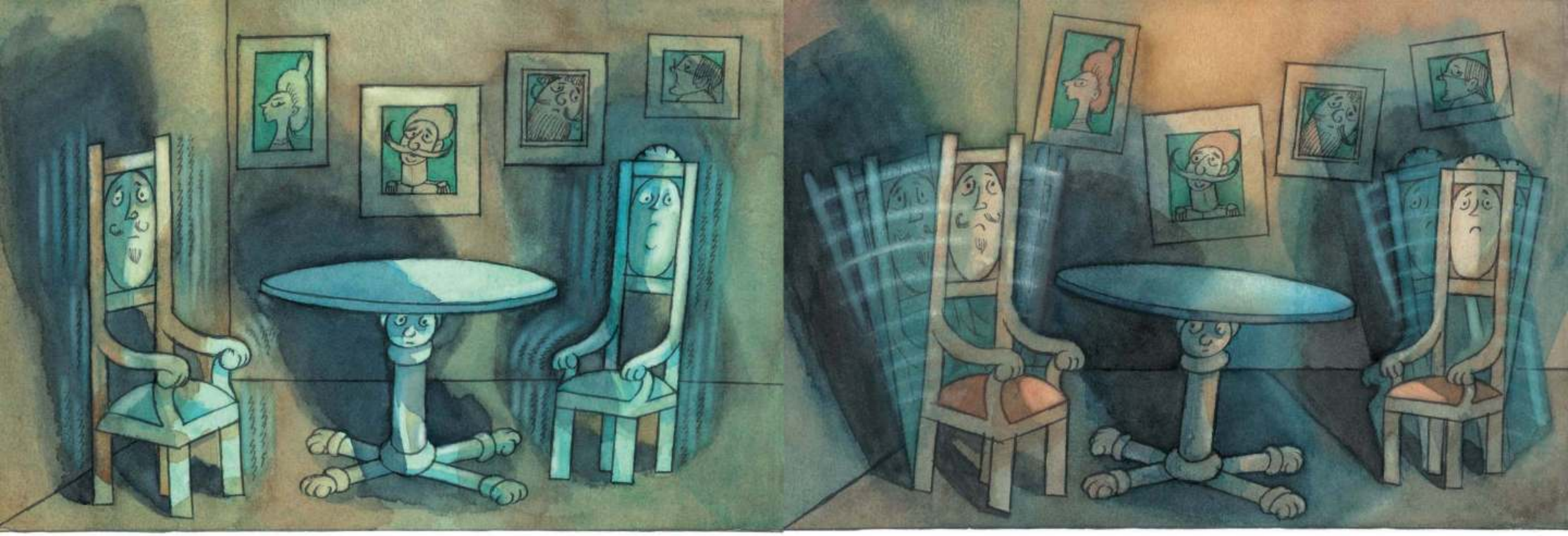

Les chaises
se mettent à trembler,

puis à se balancer.