Ce matin,
Madame Chaise est triste.



Elle va voir le tapis.
« Monsieur Tapis,
tu me trouves jolie ? »

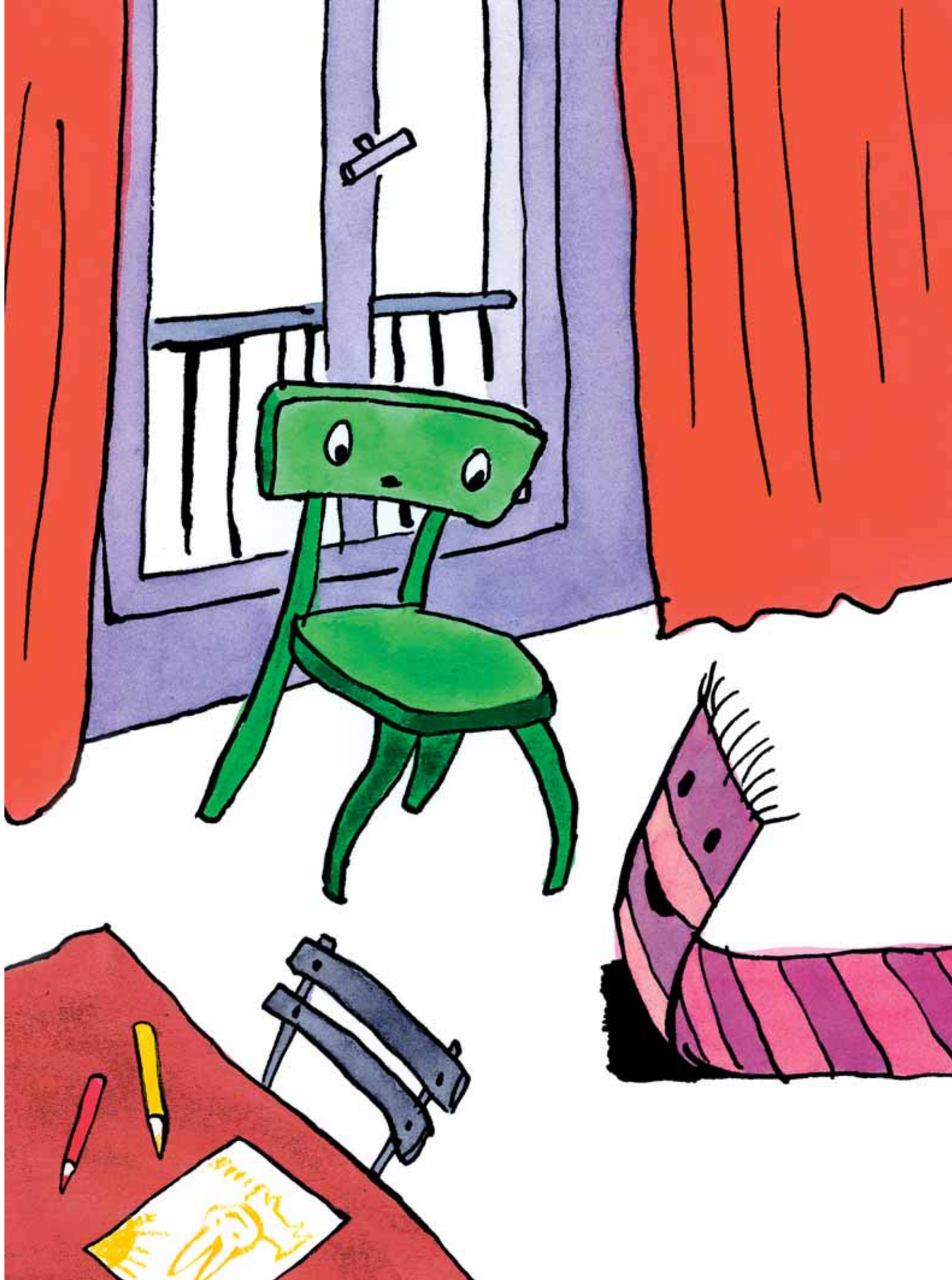

Le tapis répond :
« Oh oui, très jolie,
mais ta peinture s'écaille par endroits. »
Et il s'allonge sur la chaise.



Mais Madame Chaise est encore triste.

Elle va voir le coussin
et lui demande : « Monsieur Coussin,
tu me trouves confortable ? »



Le coussin répond :
« Tu es peut-être un peu dure,
mais ce n'est pas grave. »
Et il s'assied sur la chaise.

