Il était une fois une souris qui avait une grande bananeraie.

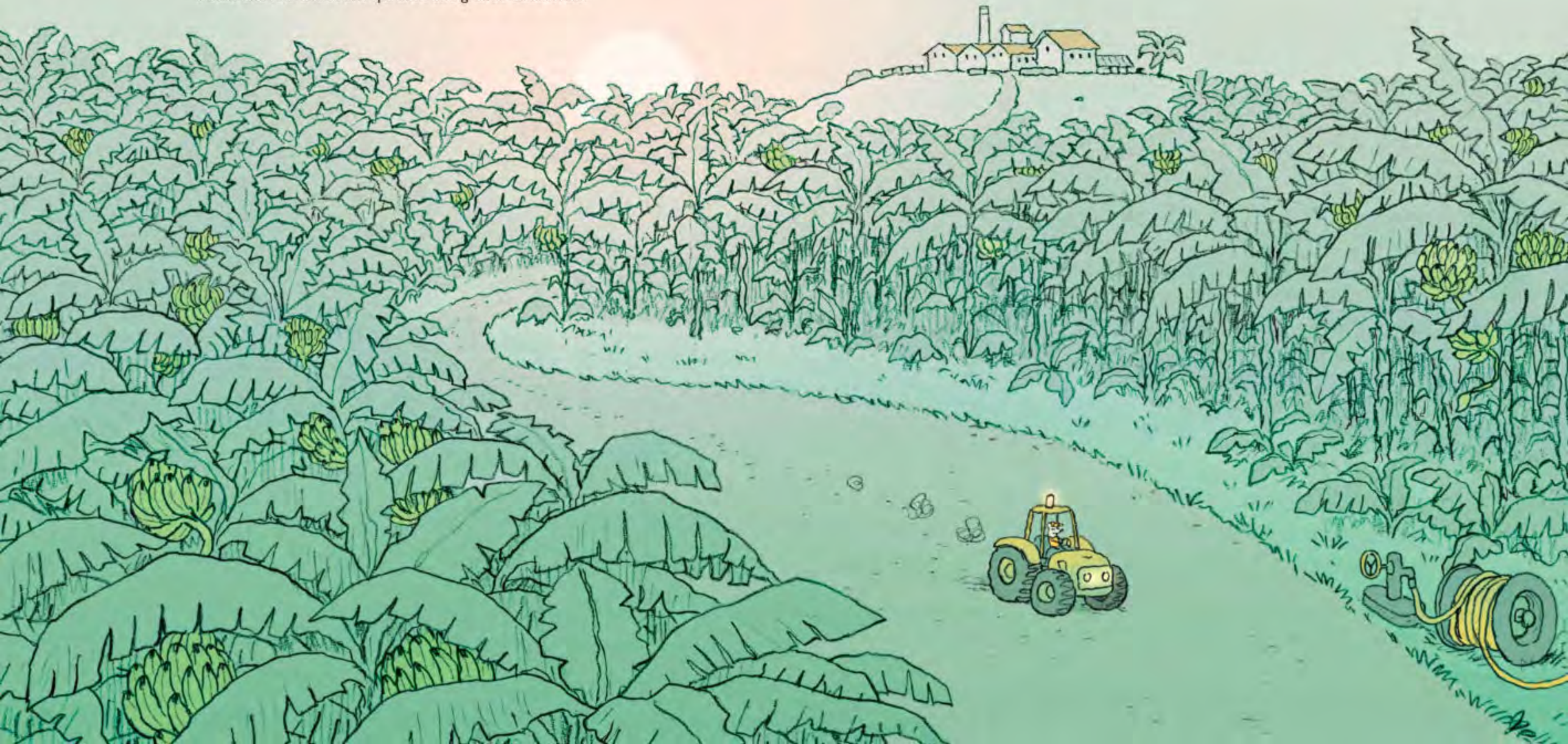



Rien ne lui faisait tant plaisir que de contempler nuit et jour sa plantation.
« Ce sont sans doute les plus belles bananes du monde », se disait-elle.



Il était aussi une fois une chauve-souris qui ne passait pas
un jour sans survoler la plantation de la souris.
« Rien ne me ferait tant plaisir que de manger une de ces bananes », soupirait-elle.

Mais comme elle était très polie, elle n'osait pas se servir sans permission.

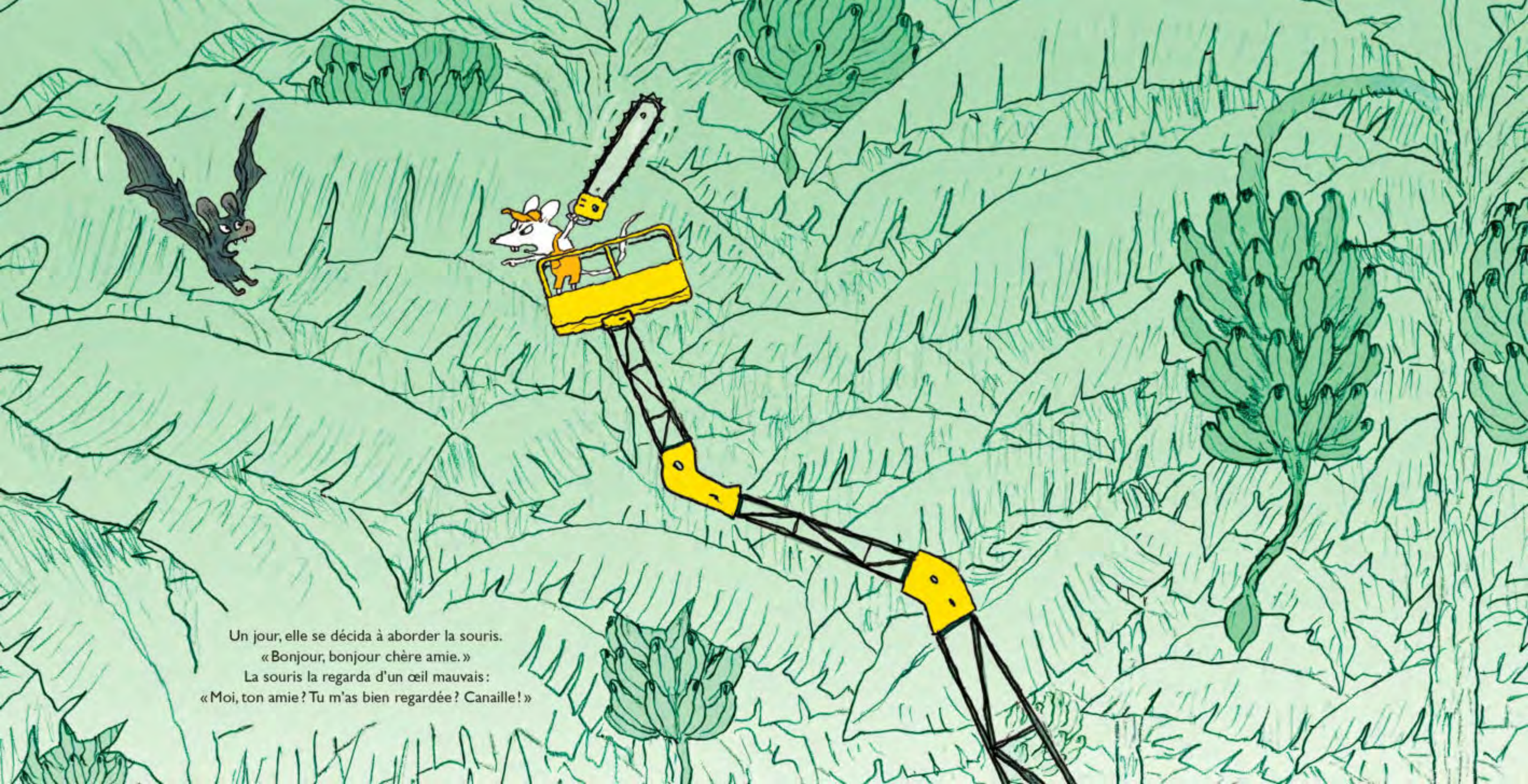

Un jour, elle se décida à aborder la souris.
« Bonjour, bonjour chère amie. »
La souris la regarda d'un œil mauvais :
« Moi, ton amie ? Tu m'as bien regardée ? Canaille ! »



Humiliée, la chauve-souris s'en alla sans demander son reste.
Mais le lendemain, elle ne put s'empêcher de repasser par la bananeraie.

Surprise ! La souris était en mauvaise compagnie !
Un chat, venu on ne sait d'où, lui en faisait voir de toutes les couleurs.