Simon était un cochon absolument magnifique.



Il vivait heureux et tranquille près d'une mare de boue grise.
Toute la journée, il se roulait dans sa mare et, quand il avait faim,
il grignotait des branches de chêne ou des racines.
Il n'avait qu'un seul souci dans la vie : sa mère.
Elle demandait tout le temps à Simon :

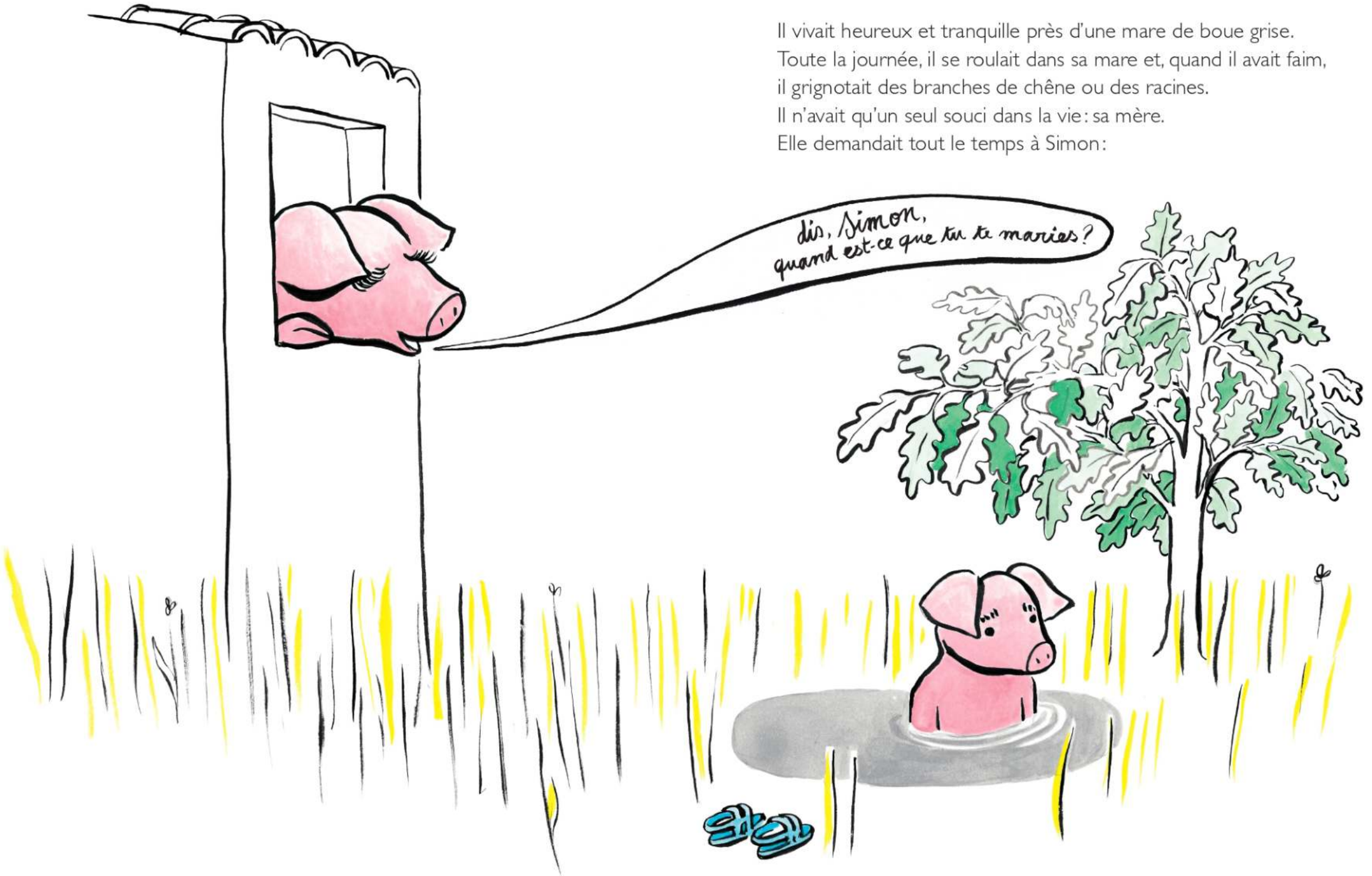



Le matin, dès qu'elle se réveillait, sa mère lui demandait :
« Dis, Simon, quand est-ce que tu te maries ? »
« Pas aujourd'hui », répondait-il, « j'ai du travail à faire. »

À midi, elle demandait encore :
« Dis, Simon, quand est-ce que tu te maries ? »
« Demain, peut-être. Je suis trop fatigué par mon travail. »

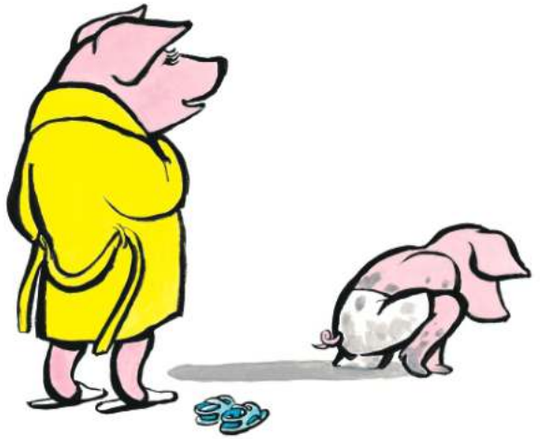



Le soir, avant d'aller se coucher, elle demandait une dernière fois :
« Dis, Simon, quand est-ce que tu te maries ? »
« J'ai sommeil », disait Simon. « On verra ça la semaine prochaine. »

Chaque jour de l'année, c'étaient les mêmes questions
et les mêmes réponses.

















Plus le temps passait, plus la mère de Simon se désespérait, tandis que Simon, de son côté, se disait en secret : « Bientôt, je serai trop vieux pour me marier et on me laissera en paix. »



Malheureusement, il était encore très jeune, et il se passerait encore beaucoup d'années avant qu'il soit vraiment trop âgé.