Il fait très beau, et Meredith en profite pour se promener.





Au détour du chemin, elle aperçoit une armoire sur le bord de la route.
Ça alors, se dit Meredith, une belle armoire comme ça, abandonnée ! Elle pourrait me servir de maison de campagne.



Meredith grimpe dans l'armoire pour voir si l'intérieur aussi est grand et joli.

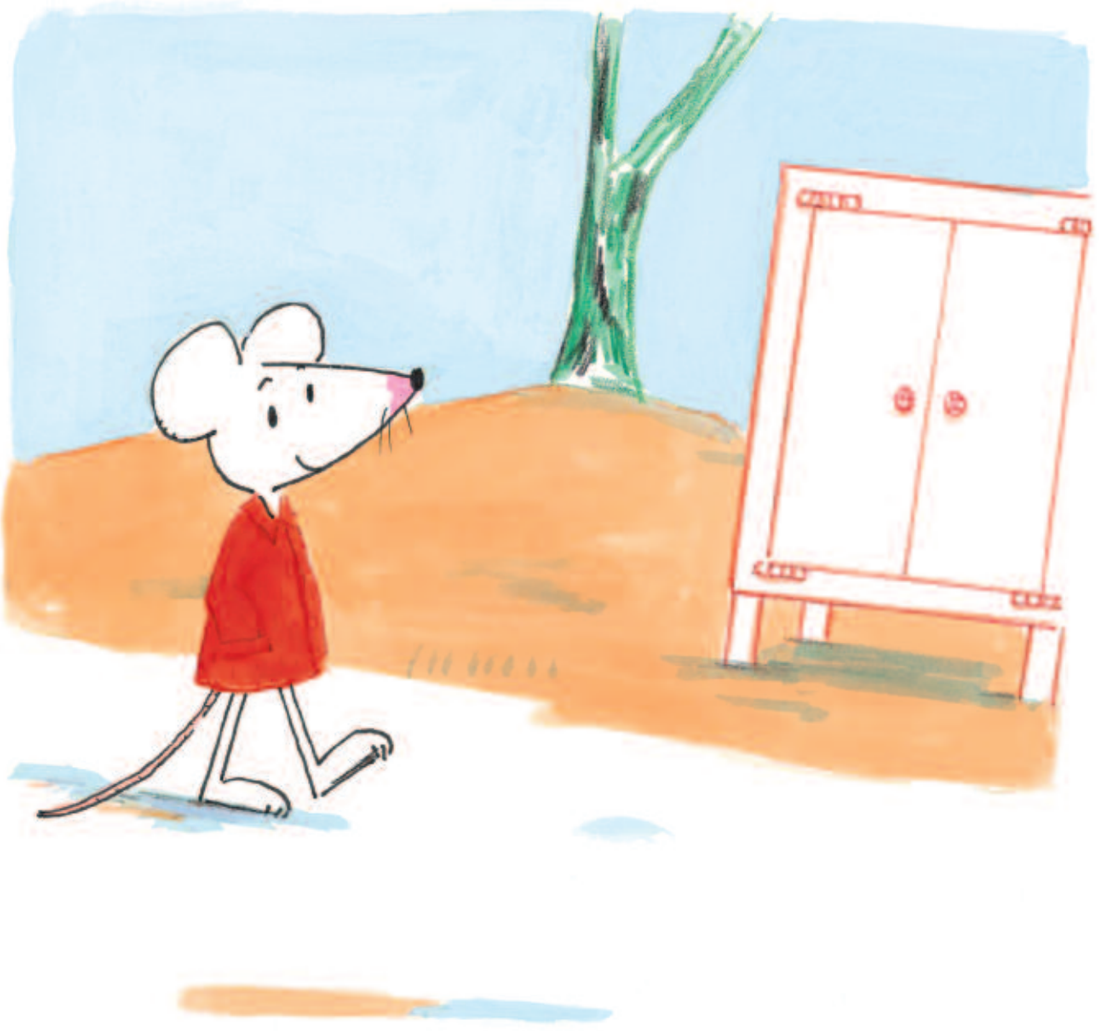

Un peu plus tard, Totoche passe par là.
Tiens, se dit-il, une armoire abandonnée.
Elle n'est pas mal du tout. Je vais l'emporter chez moi.
Elle me servira pour ranger mes provisions.



Totoche prend l'armoire sur son dos, quand soudain
une petite voix résonne : « Hé ! Ho ! Repose-moi ! »
Totoche sursaute.
Une armoire qui parle, il n'a encore jamais vu ça.

Totoche pose l'armoire.
« Ouvre ! » crie la petite voix.
Le cœur battant, Totoche ouvre la porte.
« Ce n'est pas trop tôt », soupire Meredith. « Tu ne peux pas prendre cette armoire, je l'ai trouvée avant toi. Et maintenant, c'est ma maison de campagne. »
« Ah ! Excuse-moi », dit Totoche, amusé. « On aurait vraiment dit une armoire abandonnée. Je vais la reposer alors. »
« C'est ça », dit Meredith. « Mais euh… tu pourrais peut-être la poser dans ton jardin ? Je serais quand même plus tranquille qu'au bord de la route. »
« Si tu veux », dit Totoche. « Pourquoi pas. »





Totoche emporte l'armoire chez lui et la pose sous le cerisier.
« Tu es bien, là ? »
« Très bien », dit Meredith. « Mais tu vois, je serais encore mieux si tu posais ma maison à l'intérieur de ta maison. »

« Dans ma maison ? Une maison dans une maison ? »
« Ben oui », dit Meredith. « S'il y a un orage, ou un animal dangereux qui rôde dans les parages, je serai quand même beaucoup plus tranquille. »