C’est l’anniversaire de Biquette.
Son Papa et sa Maman vont chercher un gros gâteau d’anniversaire à la boulangerie.



Yvon Cochon et Justin Lapin ont apporté des cadeaux idiots :
une corde à sauter et du bain moussant.
« Tu ne voudrais pas prendre un bain, Yvon ? » demande Biquette.
Tout à coup, on frappe à la porte.
Biquette va ouvrir, et se trouve nez à nez… avec le loup !

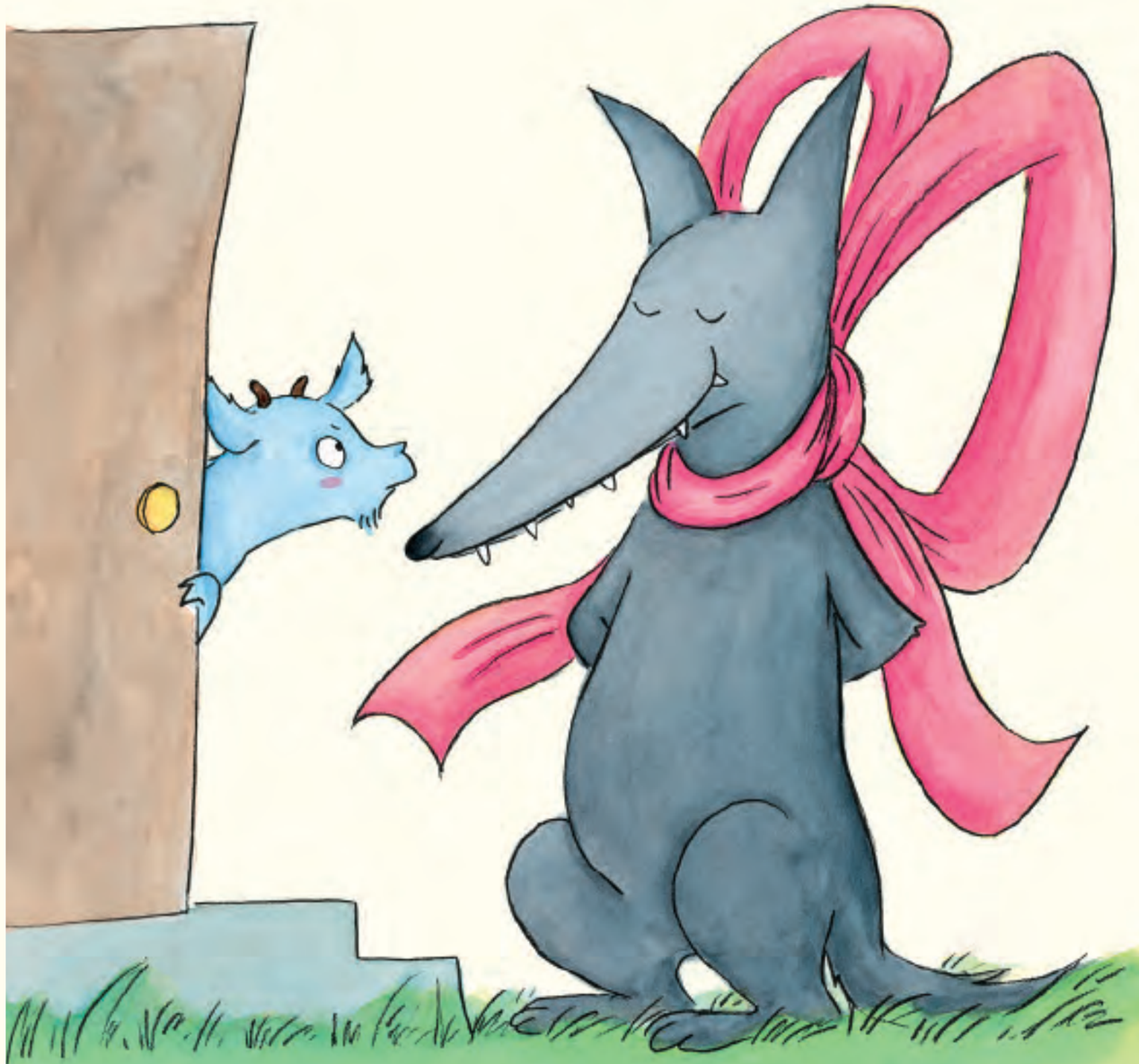

« Joyeux anniversaire, Biquette ! Je t'ai apporté un cadeau. »
« Où ça ? » demande Biquette, qui se méfie.
« Devant toi », dit le loup. « C'est moi le cadeau. »
Biquette regarde bien le loup : c'est vrai qu'il a un ruban autour du cou.
Alors Biquette le fait entrer.

« Au secours, le loup ! »
crient Yvon Cochon et Justin Lapin.
« N'ayez pas peur », dit Biquette,
« c'est mon cadeau. »
« Moi, je n'ai jamais eu de loup d'anniversaire »,
dit Justin Lapin.
« Qu'est-ce qu'on fait avec un loup ? »
demande Yvon Cochon.





« Attends, je réfléchis », dit Biquette.
« C'est la première fois que je reçois un loup comme cadeau. »
« Tu n'as qu'à m'essayer ! » propose le loup.



Alors Biquette essaie le loup : « Tu sais sauter à la corde ? »
Le loup saute à la corde, très vite, à cloche-patte, et même à l'envers !
« Il est trop fort ! » dit Biquette.



« Voyons s'il flotte dans le bain ? » propose Justin Lapin.
Le loup flotte très bien.
« Et en plus il mousse ! » remarque Yvon Cochon,
un peu envieux. « Moi aussi, je veux l'essayer ! »

« Pas touche, c'est MON cadeau ! » répond Biquette.
« Ne vous disputez pas ! » dit le loup d'une voix douce.
« On pourrait jouer tous ensemble : aux gentilles tartines,
par exemple ? »

« Je n'y ai jamais joué », avoue Biquette. « C'est nouveau ? »
« C'est très amusant », assure le loup.