

Un gentil p'tit lapin se promène dans la forêt.

Oh, la jolie carotte !



Le lapin mord dedans à belles dents...

« Pouêt ! » fait la carotte.

« Crotte ! » fait le lapin.

« Sniark ! Sniark ! » fait le loup qui se frotte les mains.

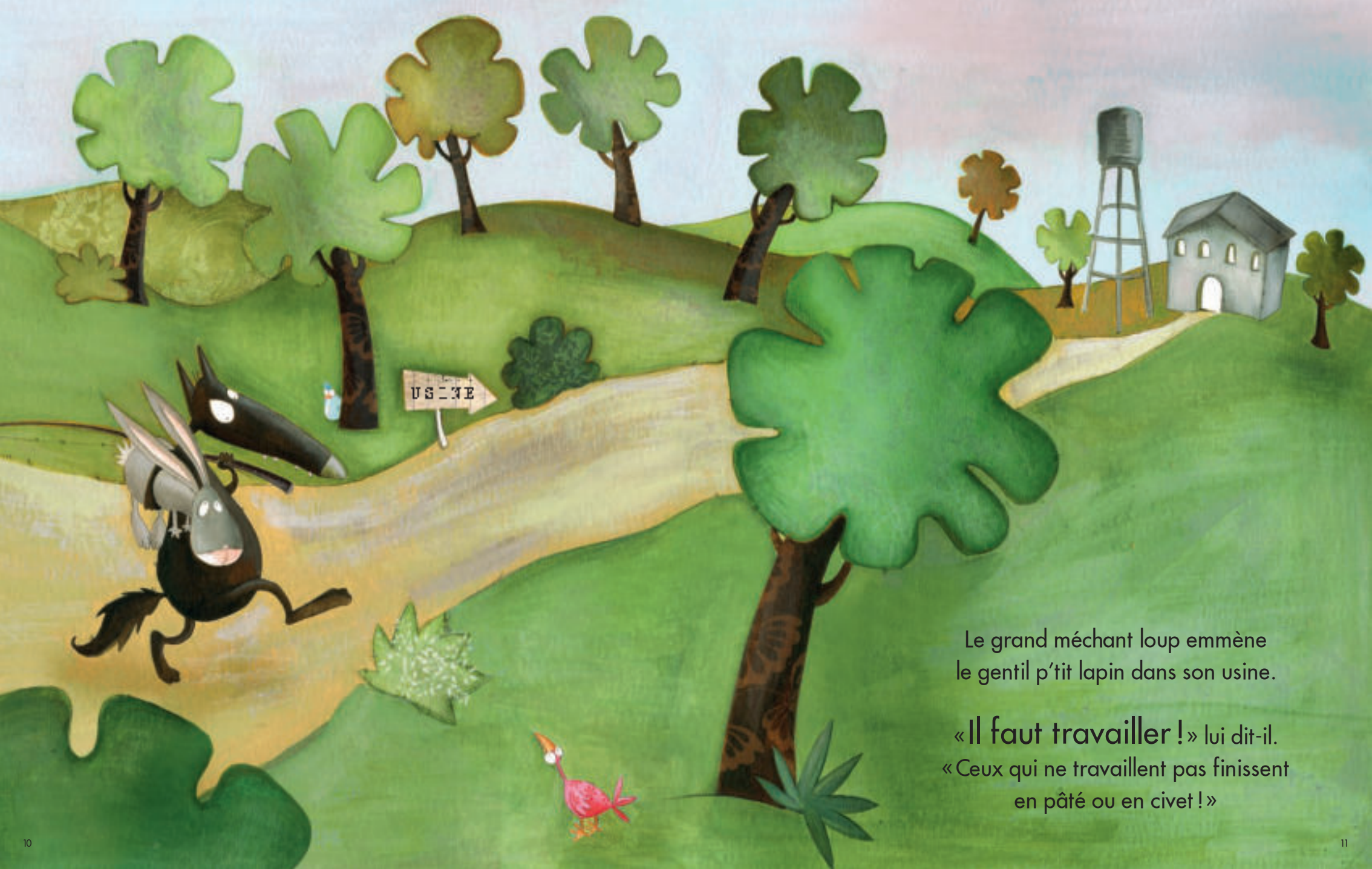

Le grand méchant loup emmène
le gentil p'tit lapin dans son usine.

«Il faut travailler!» lui dit-il.
«Ceux qui ne travaillent pas finissent
en pâté ou en civet!»

L'usine est remplie de lapins
qui travaillent pour trois fois rien.

Ils fabriquent des pièges à lapins
que le loup vend à tous les loups du coin
pour qu'ils puissent attraper plein de lapins.





« C'est pas juste », dit le gentil p'tit lapin.
« C'est la vie, c'est comme ça. Tu n'as pas le choix. »