

Muche a beaucoup de jeux mais pas de copains pour jouer avec.

Alors il décide d'en fabriquer un.
Il le fait content, un copain joyeux c'est mieux.

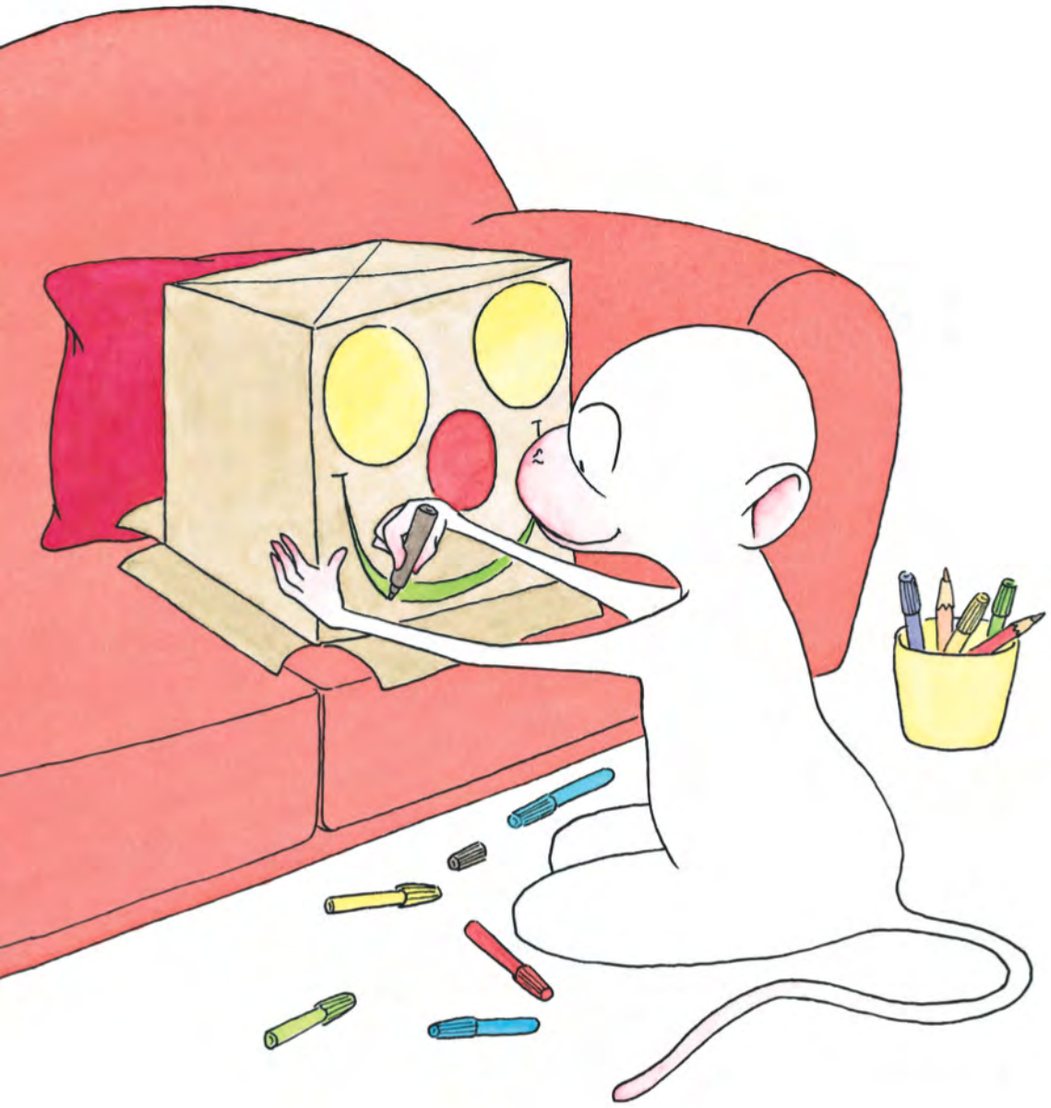

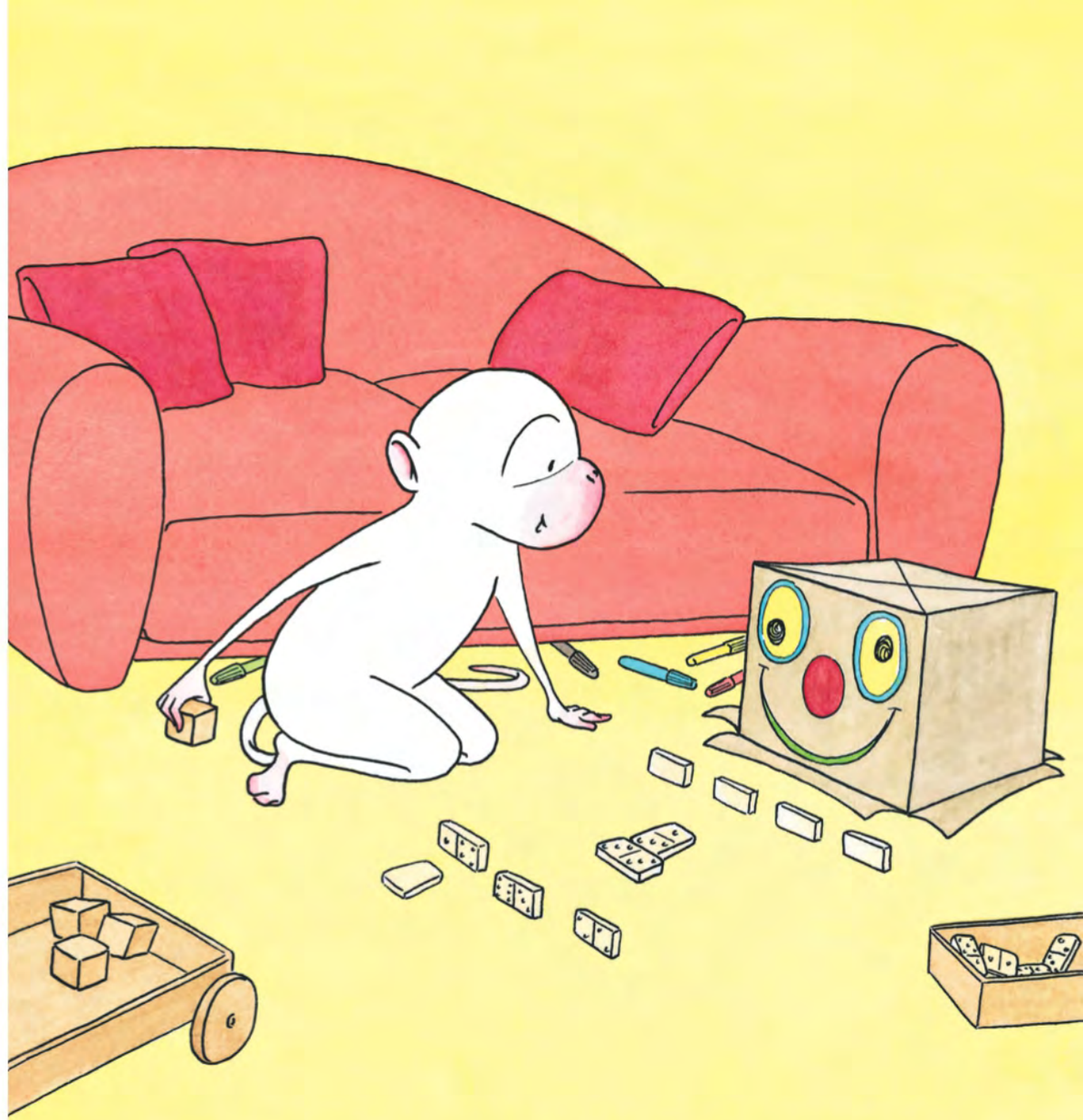

Mais le copain ne s'intéresse pas aux jeux.
«Tu voudrais qu'on aille dehors ?» propose Muche.



Muche installe le copain sur le chariot
des cubes et les voilà partis.

Mais le chariot roule mal dans l'herbe.
Muche propose de s'arrêter un peu.

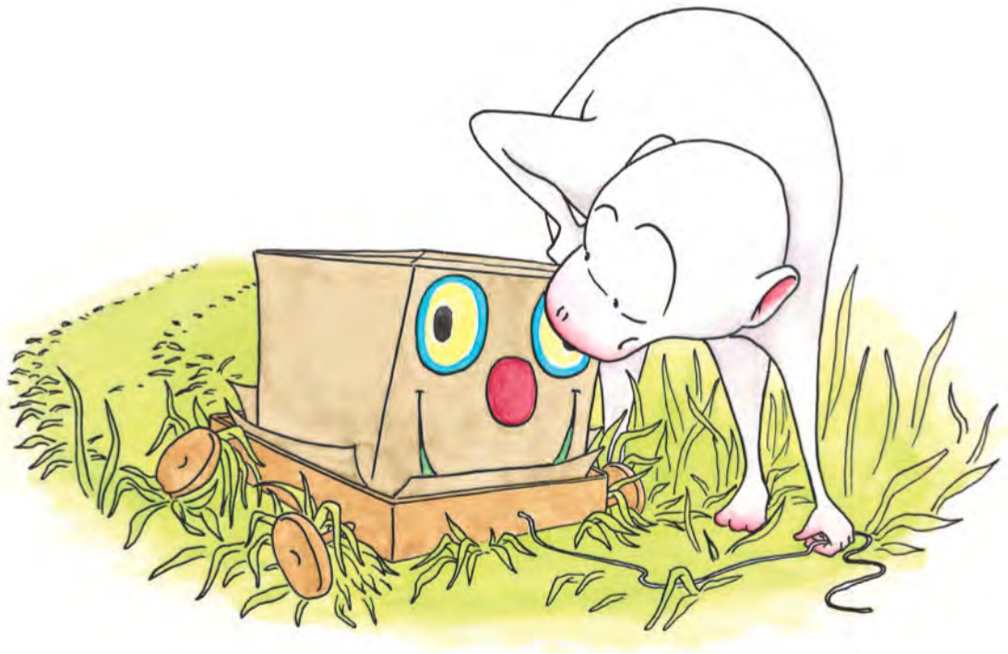

C'est l'été, le vent est doux. Muche et le copain
sont bien comme ça, sans rien faire de spécial,
juste à regarder les nuages.



Arrive un nuage noir.
« Il va pleuvoir », pense Muche et aussitôt
de grosses gouttes se mettent à tomber.
Incroyable ! Les gouttes sont chaudes !
Muche essaie de les attraper avec sa langue.



Le copain n'a pas
de langue, lui,
et on dirait qu'il n'aime
pas la pluie.