AMOS MCGEE EST UN LÈVE-TÔT. Chaque matin, quand retentit la sonnerie de son réveil, il saute de son lit et troque son pyjama contre une tenue impeccablement repassée.







Puis il attache sa montre à son poignet, met de l'eau à bouillir
et dit au sucrier : « Une cuillère pour mes flocons d'avoine,
je vous prie, et deux pour ma tasse de thé. »

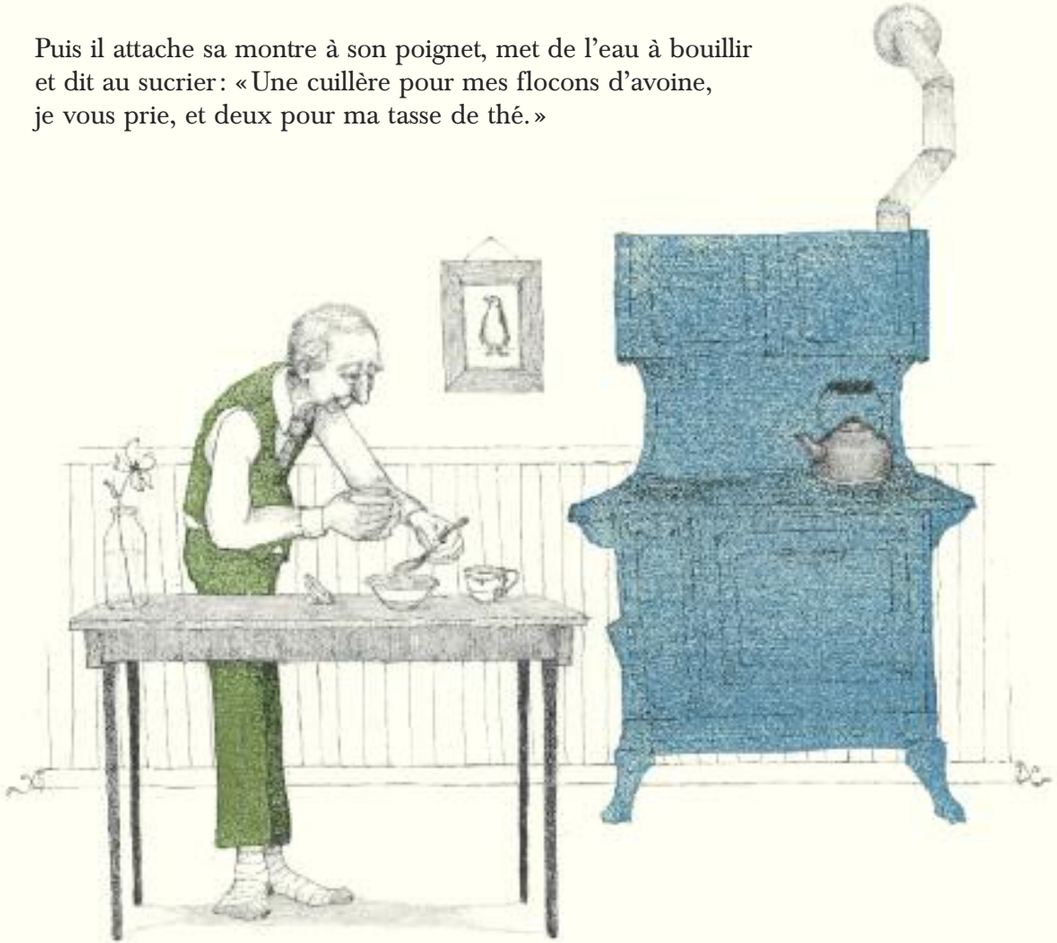

L'estomac bien rempli, Amos est prêt
pour une journée de travail et il part d'un pas tranquille.

Chaque jour, Amos prend le bus numéro 5.
« Prochain arrêt, le zoo », annonce le chauffeur.
« Six heures précises. Pile à l'heure », dit Amos.

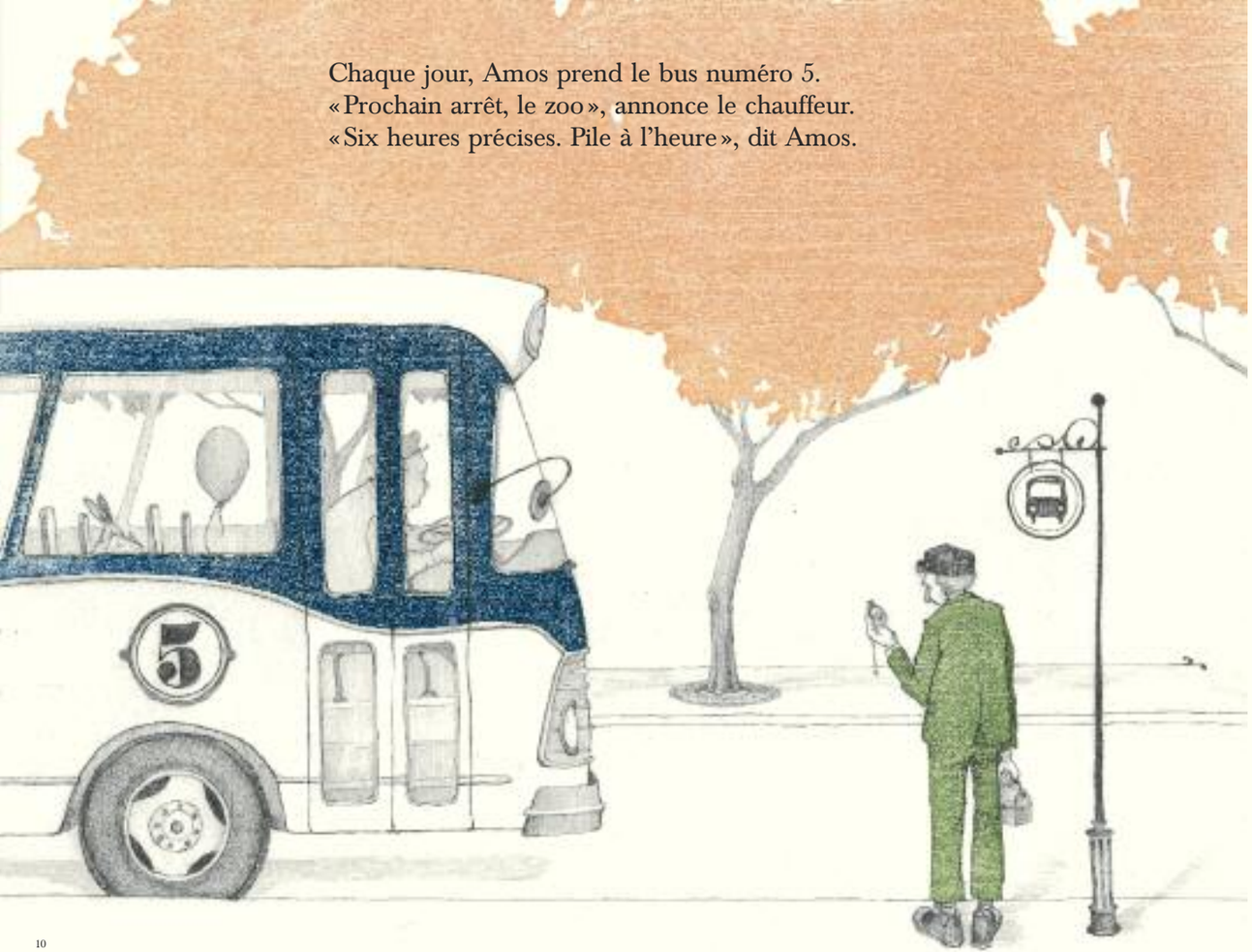

Amos a beaucoup à faire au zoo, mais il trouve toujours
le temps d'aller rendre visite à ses vieux amis.

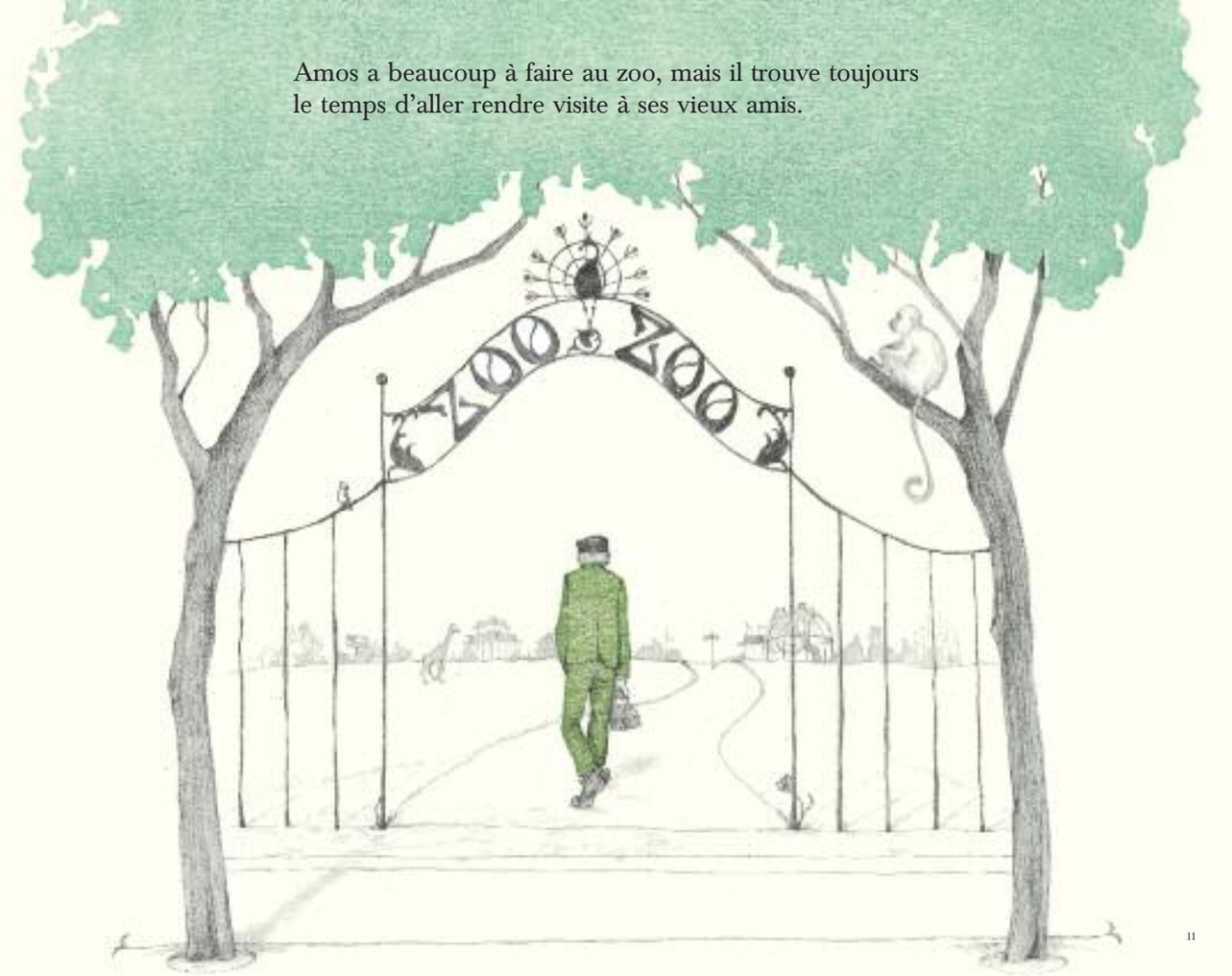

Il joue aux échecs avec l'éléphant
(qui réfléchit longuement
avant chaque déplacement),

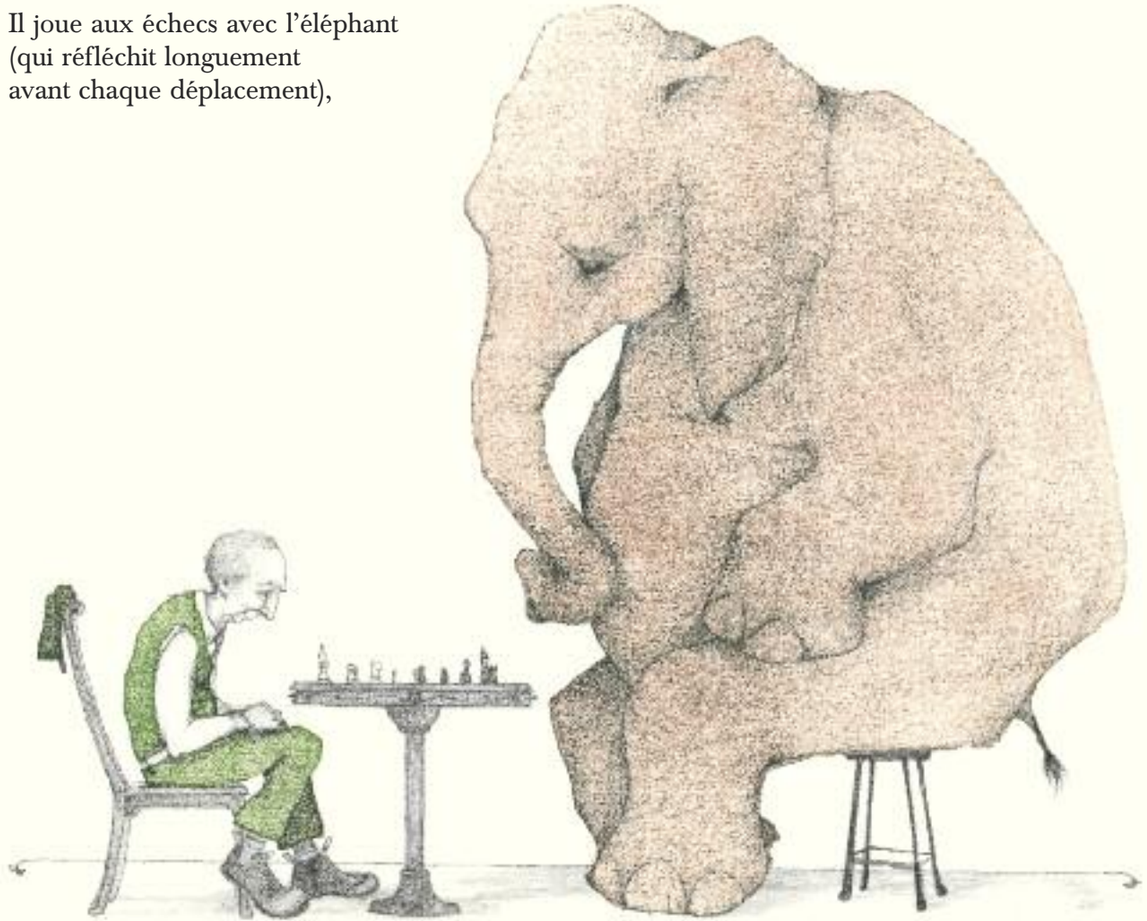

fait la course avec la tortue (qui n'a encore jamais perdu),



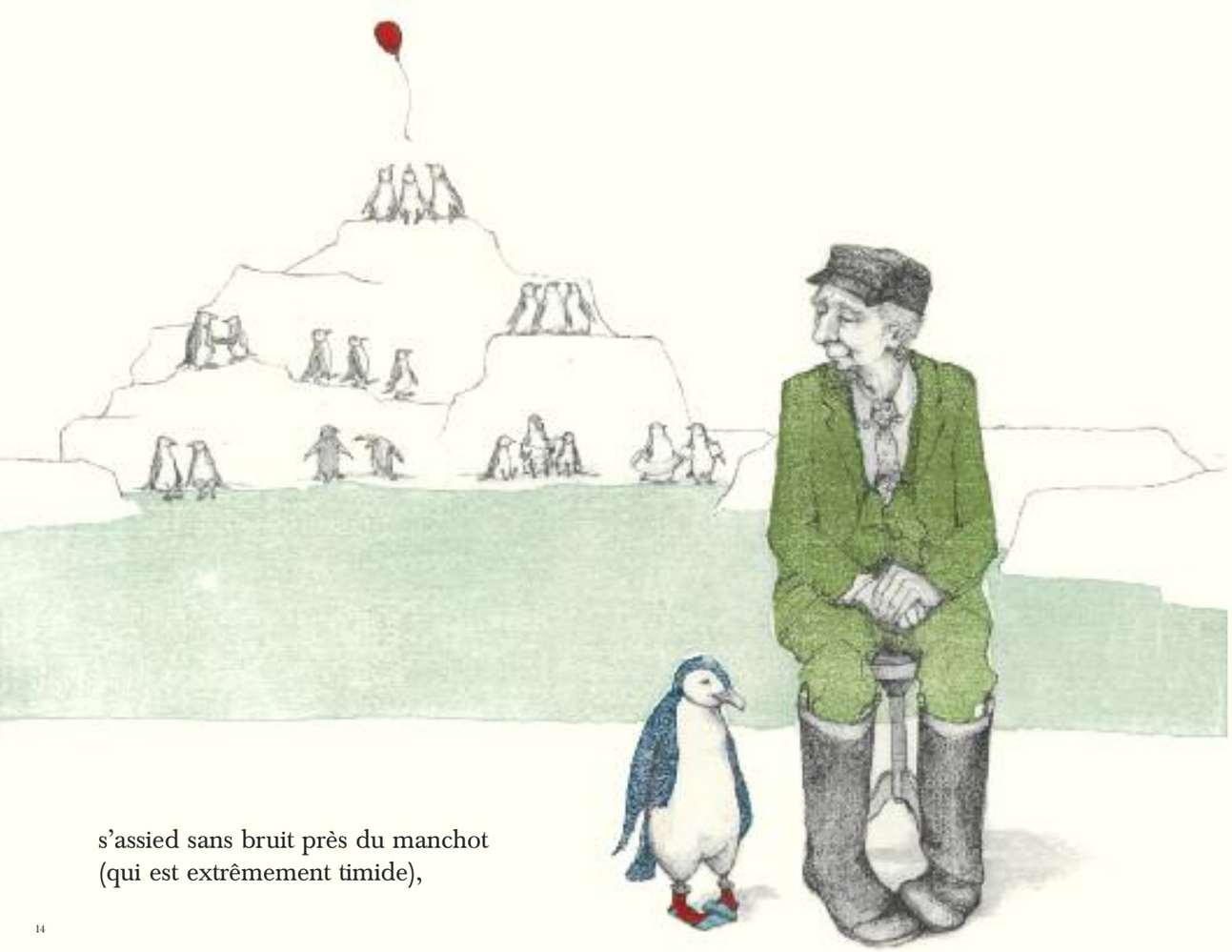

s’assied sans bruit près du manchot
(qui est extrêmement timide),

prête son mouchoir au rhinocéros
(qui a toujours le nez qui coule),

