Tu sais ce que je fais
quand je ne sais pas quoi faire ?

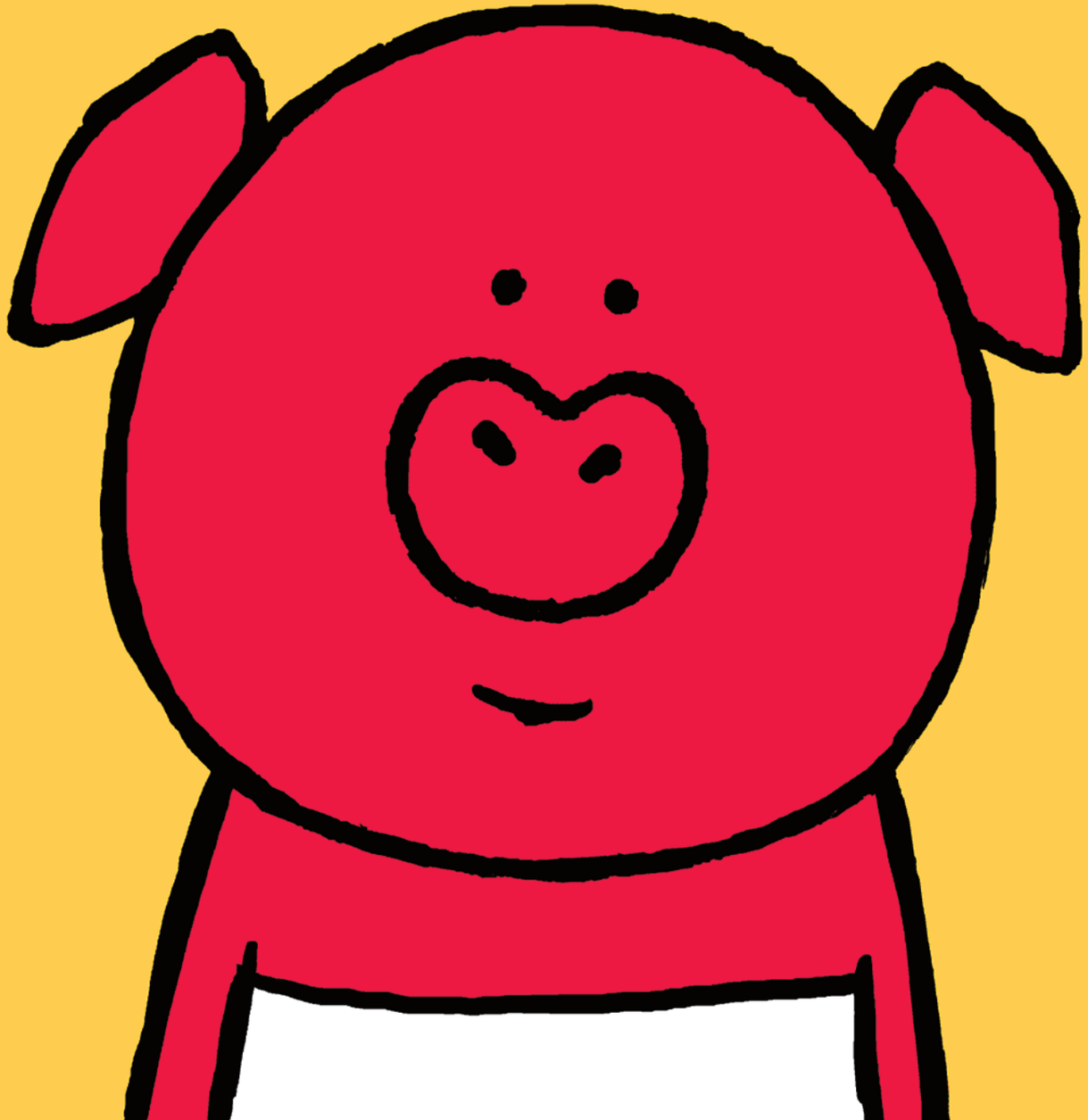

Je fais le piquet.

Et aujourd'hui, maman m'a dit :
« Au lieu de rester planté là, comme un piquet, va donc porter du lait, du chocolat et ces précieuses galettes à ta grand-mère ! »

Je n'en ai pas cru mes oreilles.

« Vraiment ? Tu m'envoies tout seul chez Mamie ?
De l'autre côté de la grand-route ? »
Maman a bien vu que je n'étais pas tout à fait rassuré, elle m'a dit :
« Oh, la la… moi je trouve que ce que tu as fait hier
au cours de gym, avec ton ami éléphant, est bien plus
impressionnant que traverser la grand-route. »

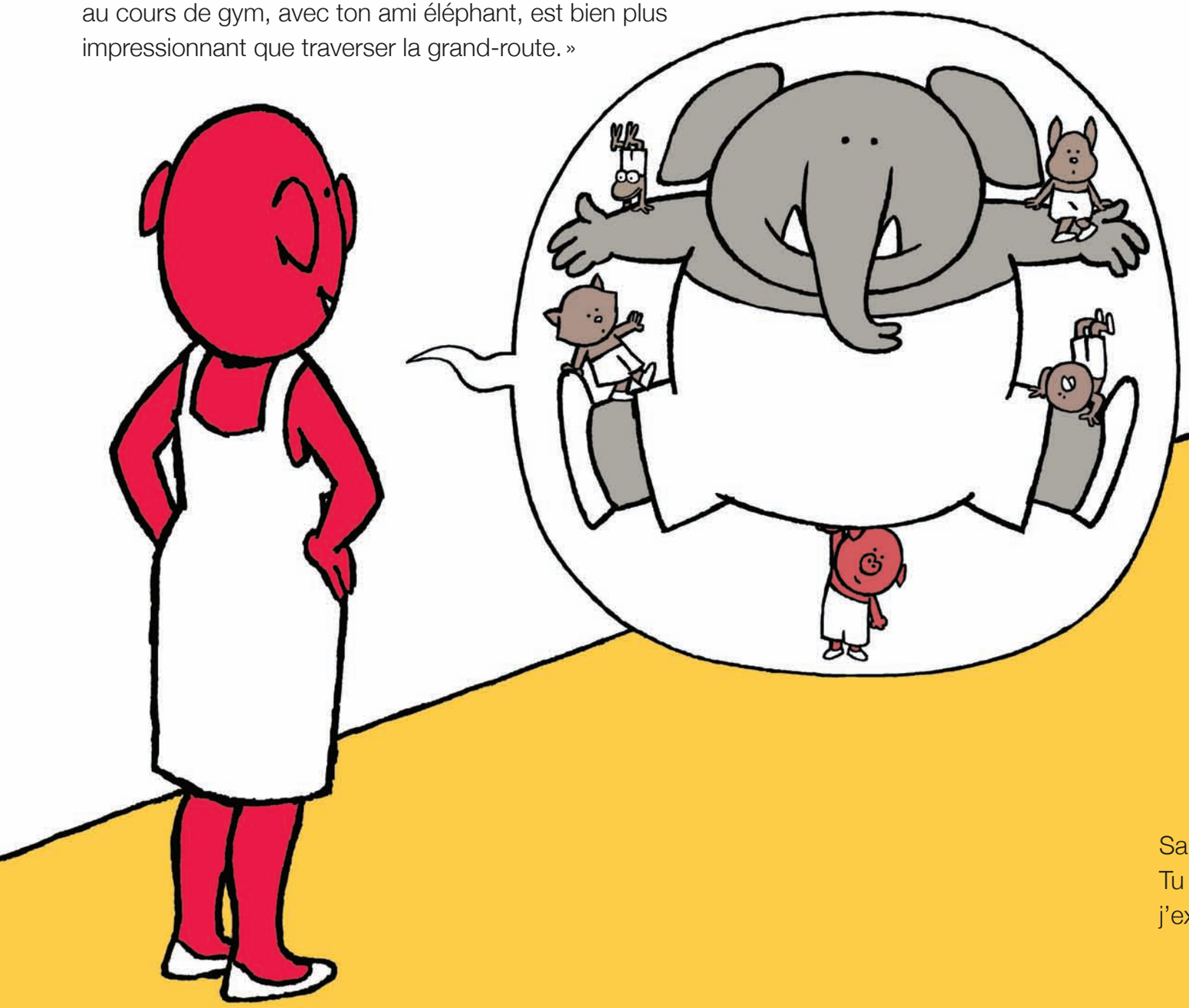



Sauf que, pour le cours de gym, j'avais un peu exagéré.
Tu crois, toi, que maman se doute de quelque chose quand
j'exagère un peu ?

Bref, elle m’a donné le panier avec
le lait et les galettes et me voilà parti.

Mais, à peine sorti de la maison, j’ai rencontré le petit Luc,
assis sur le trottoir, il pleurnichait parce qu’il s’était fait mal au
genou. Comme il ne pouvait pas marcher tout seul, j’ai dû le
raccompagner chez lui. Tu comprends bien que je ne pouvais
pas abandonner ce malheureux blessé sur le trottoir.

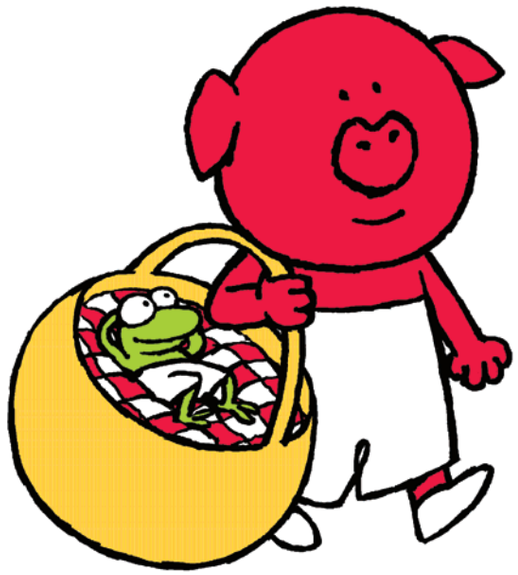

Évidemment, la maison du petit Luc
n’était pas sur mon chemin et le détour
m’a fait perdre beaucoup de temps.