Aujourd'hui, c'est l'automne.
Simon va repeindre la clôture
du jardin avec papa.
« Moi lé viens aussi ! »
dit Gaspard.
« Tu ne peux pas bébé Cadum,
tu es trop petit,
papa te l'a déjà dit. »



Gaspard est fâché…
« Gaspard ! Viens voir Suzanne !
Elle est TROP mignonne
ta petite sœur »,
dit maman.
« Tlo moche »,
murmure Gaspard.



Gaspard renverse
la construction
de Simon…

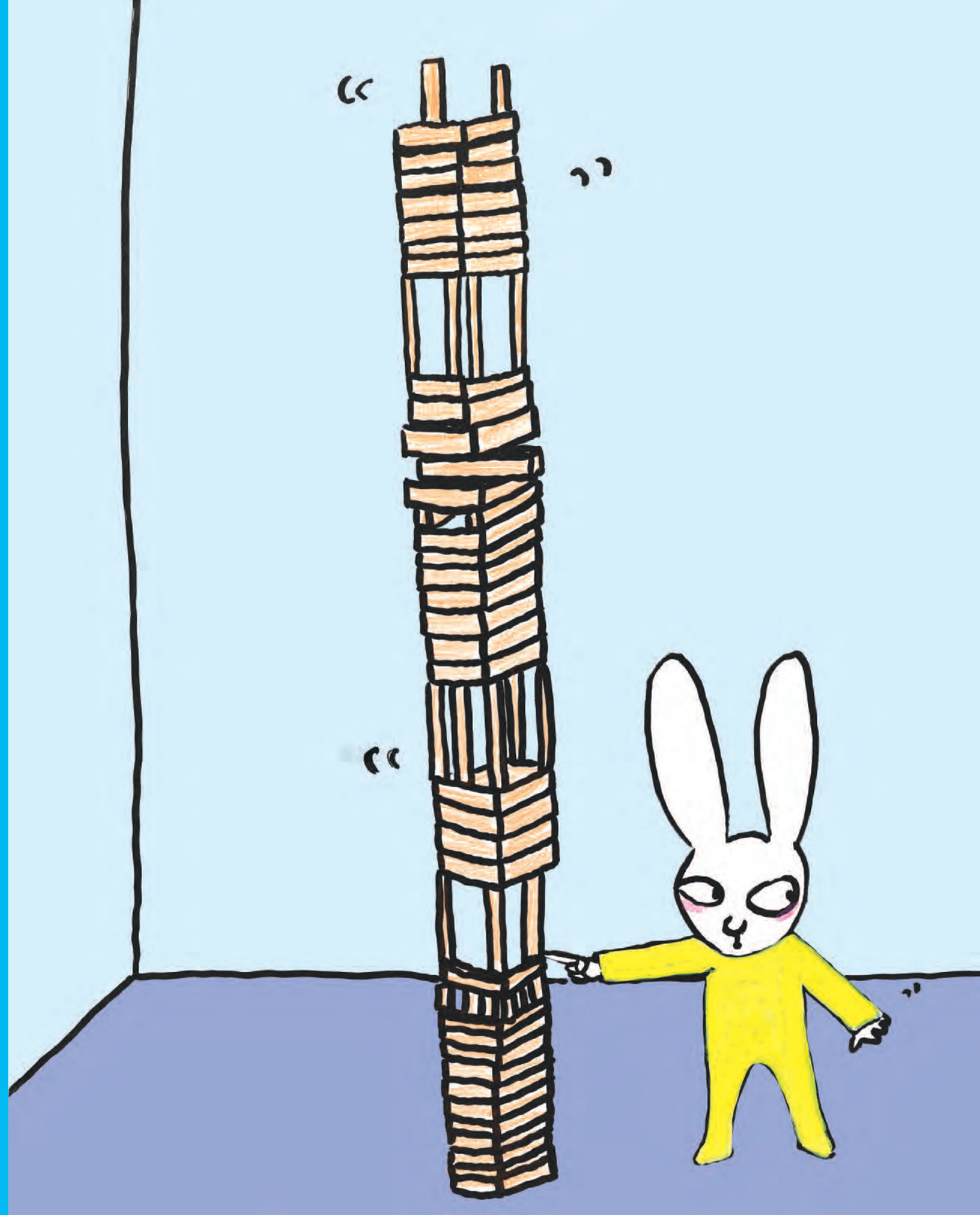

« Oh ! Gaspard ! Ce n'est pas bien »,
dit maman.
« C'est pas moi ! C'est bébé chat ! »
répond Gaspard.
« Je ne suis pas contente, bébé chat,
il faut me ranger tout ça ! »

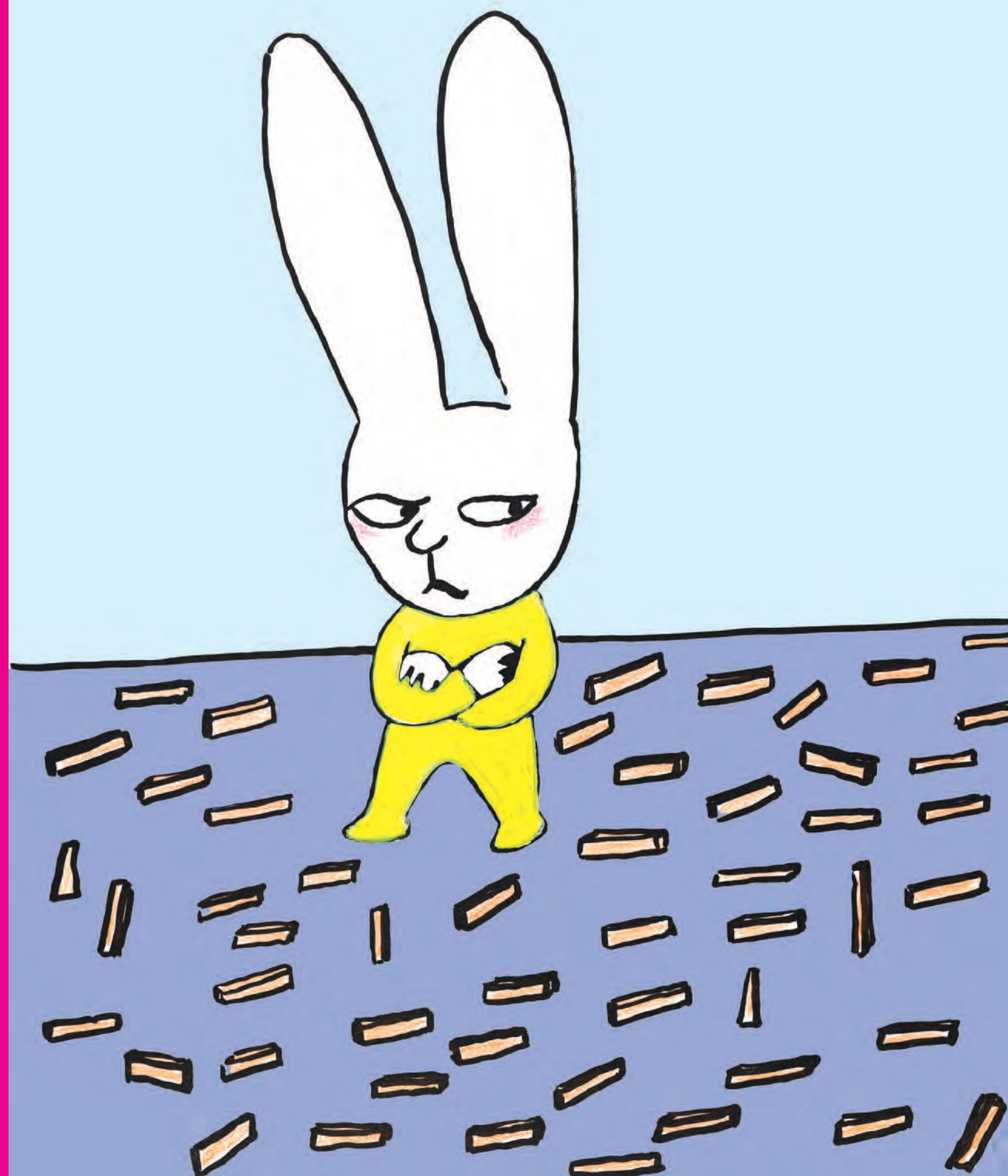

Gaspard regarde
papa et Simon
peindre la clôture.
Il est encore plus fâché.

