Papa Souris revient du travail avec une surprise.
« Demain, nous partons à la mer en…
CARAVANE ! »



Fifi regarde à l'intérieur.
« C'est très joli!
C'est comme une maison!
J'ai hâte de voyager
dedans! »



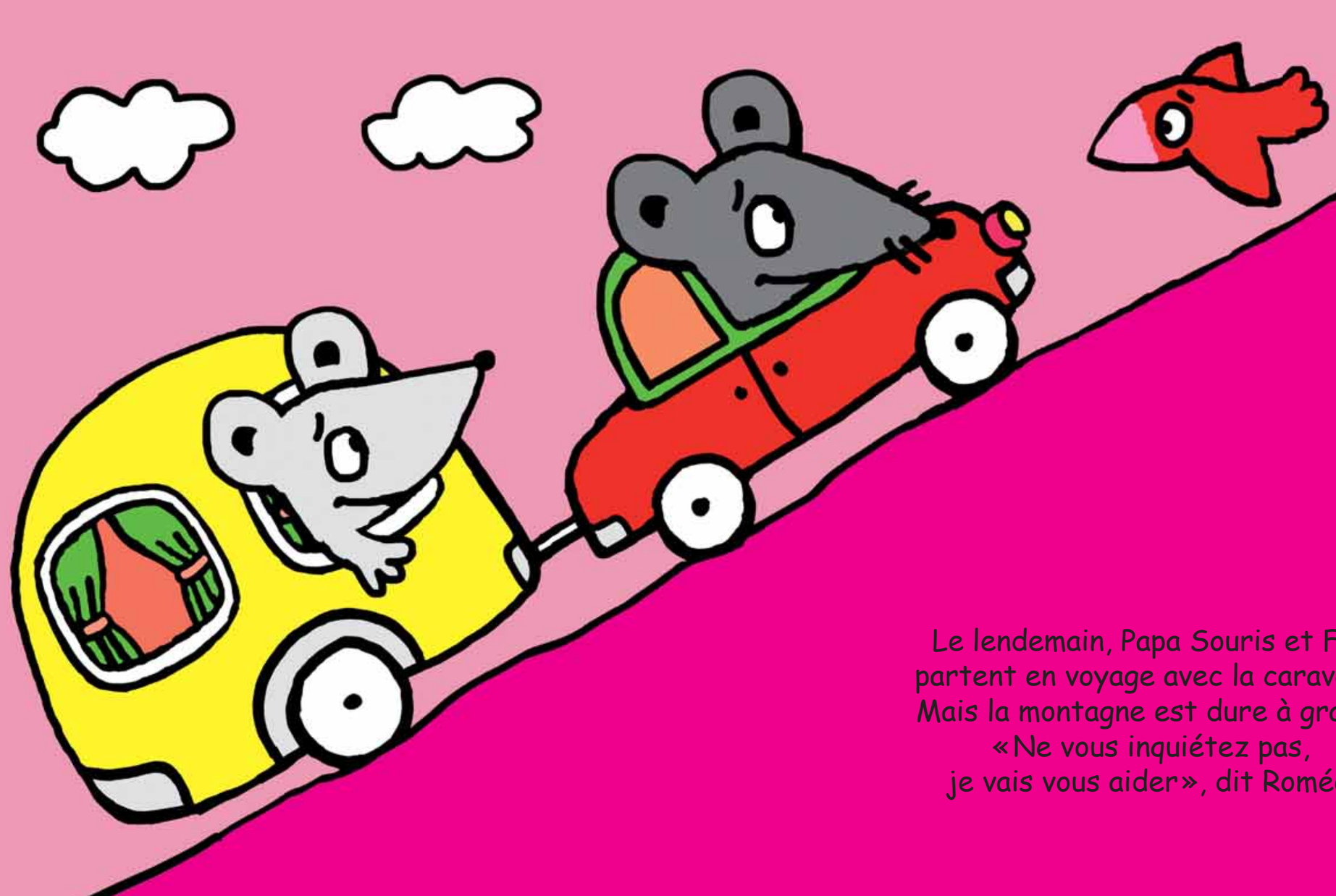

Le lendemain, Papa Souris et Fifi
partent en voyage avec la caravane.
Mais la montagne est dure à gravir.
«Ne vous inquiétez pas,
je vais vous aider», dit Roméo.

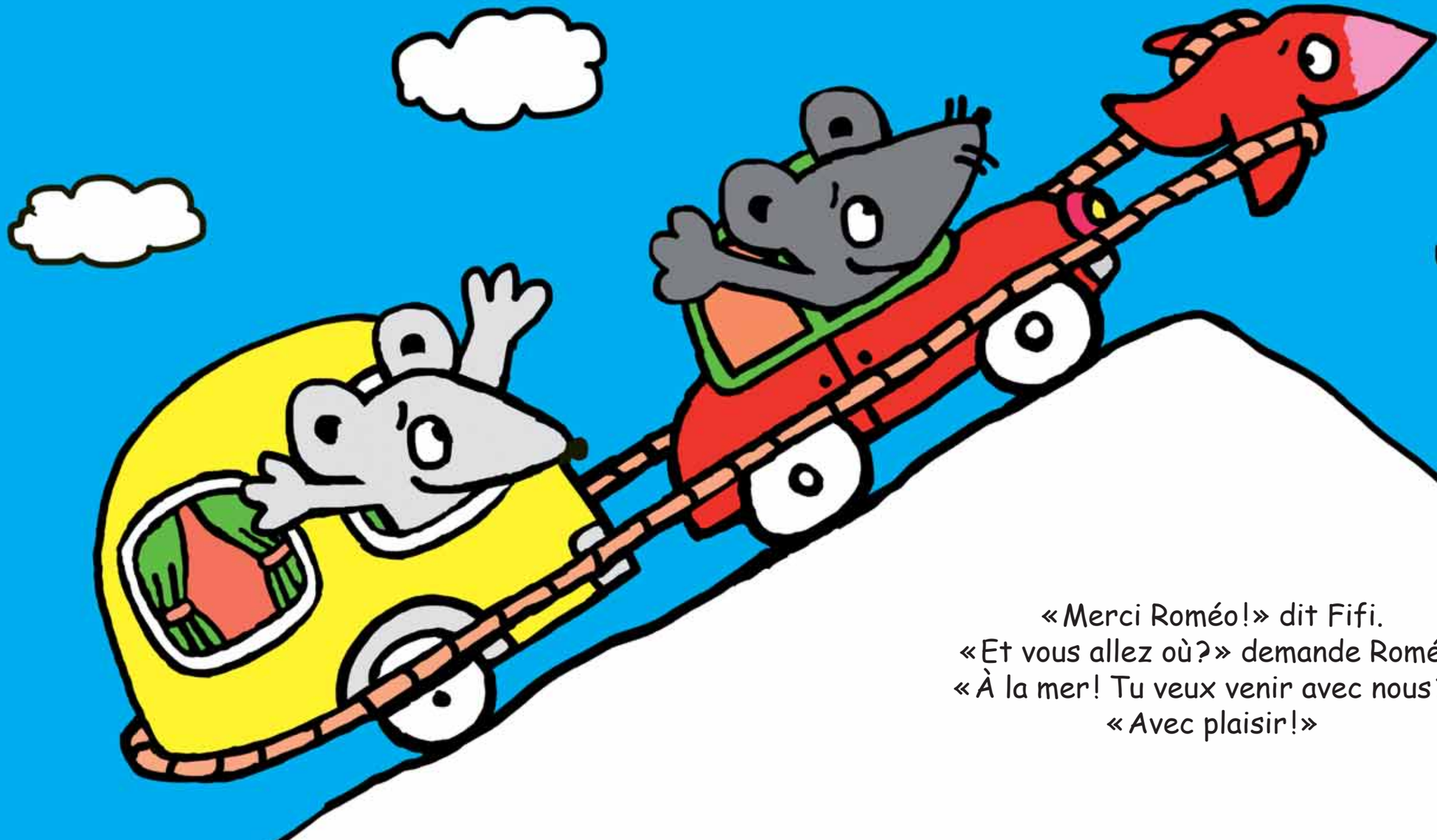

« Merci Roméo ! » dit Fifi.
« Et vous allez où ? » demande Roméo.
« À la mer ! Tu veux venir avec nous ? »
« Avec plaisir ! »

Mais le pont est cassé!
Fifi, Papa Souris et Roméo sont désespérés.

