Un jour, au détour d'une promenade,
une chèvre découvre une vallée verdoyante.
« Le paradis existe, et je l'ai trouvé ! » exulte-t-elle.
« Dès demain, je vais construire ici une maison
où vivre le restant de mes jours. »

Le soir même, un lion tombe amoureux de l'endroit.
Évidemment, il décide lui aussi d'y construire sa maison.

Aussi, dès le lendemain soir,
il retourne sur les lieux, équipé jusqu'aux dents.



Surprise ! Le terrain est nu, complètement défriché.
De toute évidence, un autre était passé par là.

« Quoi ?? » s'étonne le lion en colère.
« Qui a osé poser ses sales pattes
sur mon terrain ? »



Puis, il réfléchit :
« L'imbécile ! Laissons-le finir
le travail à notre place. »

Le deuxième soir, le lion constate, ravi, que son mystérieux
maître d'ouvrage a posé les fondations d'un trois-pièces.
« Exactement ce que j'aurais fait », se félicite-t-il.

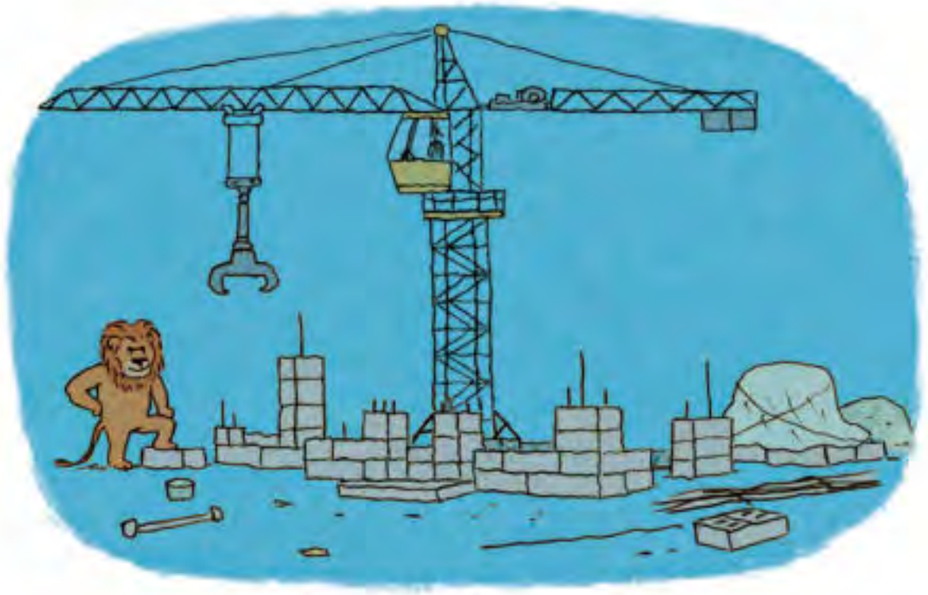

Et ainsi, chaque soir, le lion vient surveiller l'évolution des travaux.

Les murs montent.





La charpente et les portes sont posées.
Enfin, la maison est couverte. C'est le moment que choisit le lion pour déménager ses affaires et s'installer dans l'une des chambres.

